higher education & training

Department:
Higher Education and Training
REPUBLIC OF SOUTH AFRICA

NASIENRIGLYN

NASIONALE SERTIFIKAAT

REKENAARPRAKTYK N5

8 NOVEMBER 2018

Hierdie nasienriglyn bestaan uit 32 bladsye.

Kopiereg voorbehou

AFDELING A (TEORIE)

VRAAG 1

1.1 C
1.2 A
1.3 D
1.4 B
1.5 C

(5 × 1) **[5]**

VRAAG 2

2.1 Databron
2.2 PowerPoint
2.3 Skype
2.4 verstek
2.5 absolute sel

(5 × 1) **[5]**

VRAAG 3

3.1 3.1.1 Skep RIO DE JANEIRO-subgids

3.1.2 Vertoon PARALIMPIESE SPELE-subgids

3.1.3 Skep Excel-lêer BOOGSKIET

3.1.4 Kopieer lêer TENNIS na RIO DE JANEIRO-subgids

3.1.5 Hernoem lêer TENNIS na ROLSTOELTENNIS

3.1.6 Vertoon EKSAMENNOMMER en VRAAG 3.1 in kopskrif

3.1.7 Sorteer inhoud van PARALIMPIESE SPELE-lêergids in dalende volgorde

(7 × 1) (7)

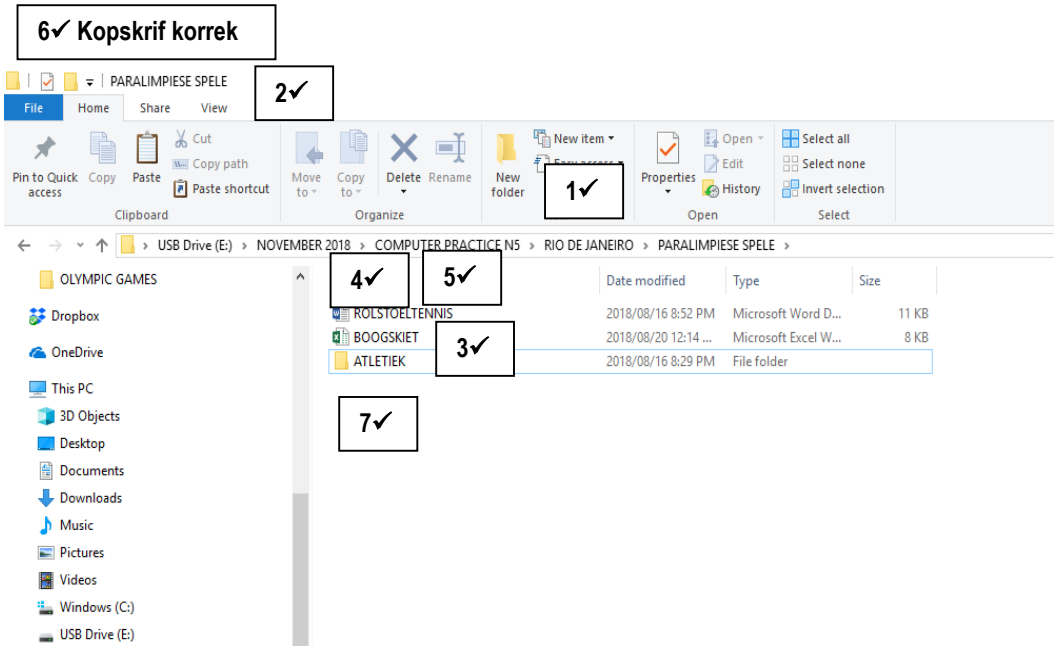

3.2 3.2.1 Skep GIMNASTIEK-lêergids in PARALIMPIESE SPELE-lêergids

3.2.2 Vertoon inhoud van GIMNASTIEK-lêergids en/of EKSAMEN-NOMMER en VRAAG 3.2 vertoon in kopskrif

(2 × 1) (2)

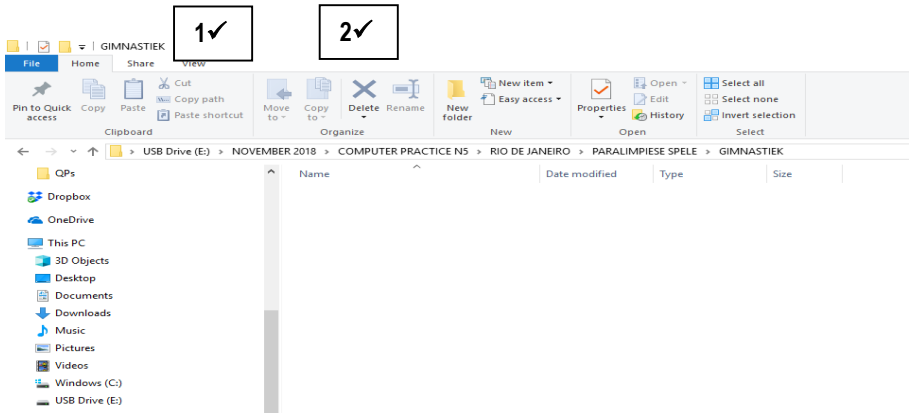

3.3 3.3.1 Vertoon inhoud van OLIMPIESE SPELE-lêergids

3.3.2 Skep PowerPoint-lêer RUGBY in OLIMPIESE SPELE-lêergids

3.3.3 Skep Access-lêer VLUGBAL in OLIMPIESE SPELE-lêergids

3.3.4 Hernoem ATLETIEK-lêer na STOEI

3.3.5 Skrap ROEI

3.3.6 Skuif sublêergids GIMNASTIEK van PARALIMPIESE SPELE-lêergids na OLYMPIESE SPELE-lêergids

3.3.7 Vertoon EKSAMENNOMMER EN VRAAG 3.3 in kopskrif

(6 × 1) (6)

7✓ Kopskrif korrek

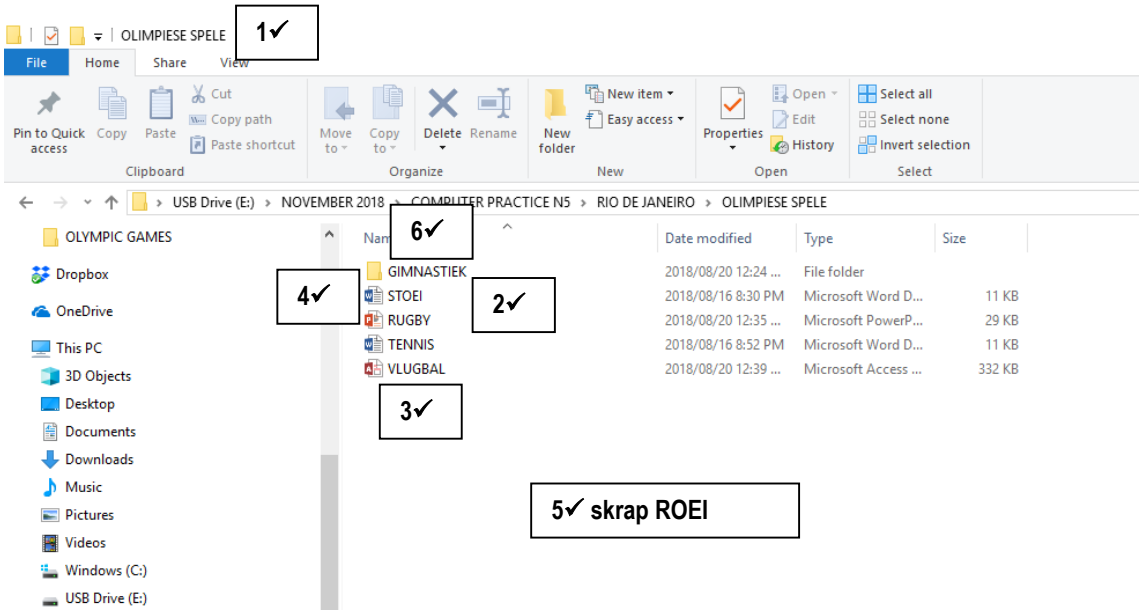

3.4 3.4.1 Verander die eienskappe van die STOEI-lêer in the OLIMPIESE SPELE-lêergids na leesalleen

3.4.2 Vertoon EKSAMENNOMMER EN VRAAG 3.4 in kopskrif

(2 × 1) (2)

1✓ **2✓**

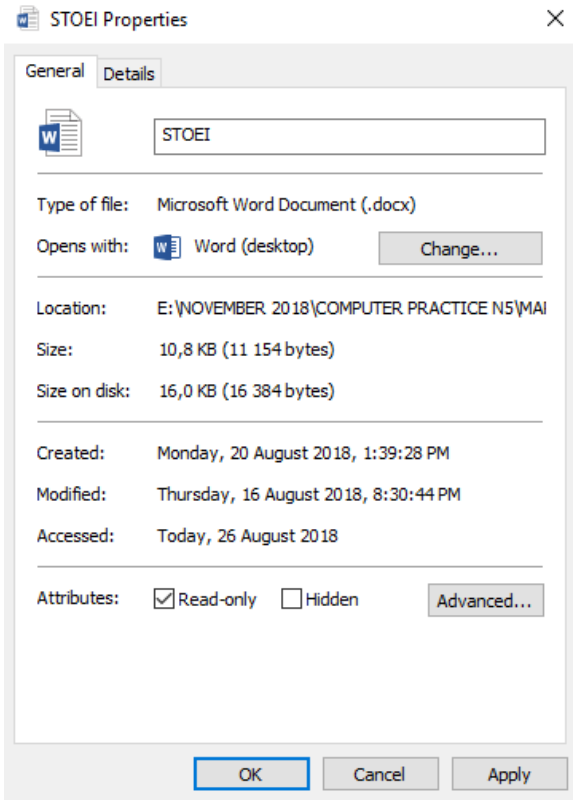

3.5 3.5.1 Vertoon bedryfstelsel gebruik deur kollege asook beskikbare geheue (2)

3.5.2 Vertoon EKSAMENNOMMER EN VRAAG 3.5 in kopskrif (1)

3✓

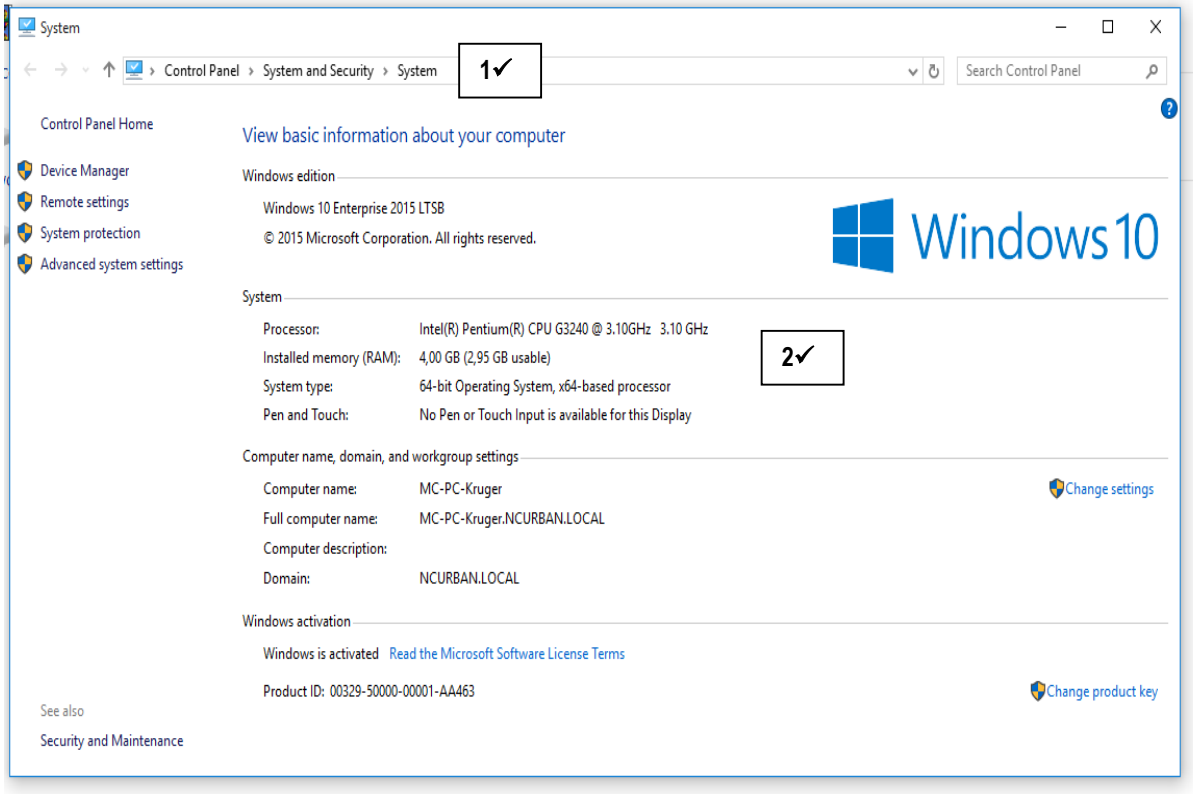

[20]

TOTAAL AFDELING A: 30

AFDELING B

VRAAG 4B

Akkuraatheid: 6
Manipulasie: 33
TOTAAL: 39

AKKURAATHEIDSFOUTE	**PUNTE**
[EKSAMENNOMMER] en [VRAAG 4B] nie akkuraat ingesleutel nie	1
Voetnota [BYSTANDSELFDOOD] nie akkuraat ingesleutel nie	1
Eindnota [My Olympiese Droom] nie akkuraat ingesleutel nie	1
Inhoud van tabel nie akkuraat ingesleutel nie	3

NO	**MANIPULASIEFOUTE**	**PUNTE**
1.	Kantruimtes foutief	
2.	Bokas en/of onderkas foutief	
3.	Reëlafstande foutief	
4.	Justering foutief	
5.	Letterspasies foutief	
6.	Papieroriëntasie en/of papiergrootte foutief	
7.	Font en/of fontgrootte foutief	
8.	Woordbrekeningsfunksie nie gebruik nie en/of foutief	
9.	Bo- en onderkantruimtes nie verander na 1.27 cm/0.5" nie en/of foutief	
10.	[EKSAMENNOMMER] nie ingevoeg as kopskrif (links) nie en/of foutief. Font en/of fontgrootte nie dieselfde as res van dokument nie	
11.	[VRAAG 4B] nie ingevoeg as kopskrif (regs) in hoofletters nie en/of foutief. Font en/of fontgrootte nie dieselfde as res van dokument nie	
12.	[Genadedood] nie vervang met [GENADEDOOD] in hoofletters, vetdruk en onderstreep nie en/of foutief	
13.	Vind en vervang nie toegepas op 7 plekke waar woord verskyn nie en/of foutief	
14.	[Paralimpiër gereed vir genadedood – maar nie nou al nie] nie ingevoeg in hoofletters, vetdruk en gesentreer nie en/of foutief	
15.	Voetnota [BYSTANDSELFDOOD] nie ingevoeg in hoofletters nie en/of nie nommer 1 nie en/of foutief	
16.	[Berigte … moontlik.] nie geskrap nie en/of foutief	
17.	[Lyding] nie verander na hoofletters, kursief en onderstreep nie en/of foutief	
18.	Lynnommering nie ingevoeg nie en/of foutief	
19.	Lynnommering begin nie met 5 nie en/of foutief	
20.	Bladsynommering nie ingevoeg onder gesentreer van bladsye nie en/of foutief	
21.	Bladsynommering nie in volgorde nie en/of foutief	
22.	Bladsybreuk nie ingevoeg nie en/of foutief	
23.	Tabel nie ingevoeg in korrekte posisie nie en/of foutief	
24.	Tabel nie ingevoeg nie en/of foutief	
25.	Lyne in tabel foutief	

Kopiereg voorbehou

VRAAG 4B (VERVOLG)

26.	Selle in ry 1 in tabel nie saamgevoeg nie en/of foutief en/of *wrapping* foutief	
27.	[Vervoort medaljes gewen] nie ingevoeg in hoofletters, vetdruk, onderstreep en gesentreer nie en/of foutief	
28.	Eindnota [My Olympiese Droom] nie ingevoeg nie en/of foutief	
29.	Eindnota [My Olympiese Droom] nie aan einde van dokument nie en/of foutief	
30.	Teks van eindnota nie ingevoeg in vetdruk nie en/of foutief	
31.	Subopskrifte in tabel nie ingevoeg in kursief en gesentreer nie en/of foutief	
32.	[Vorentoe] nie verander na hoofletters, kursief en onderstreep nie en/of foutief	
33.	Kolomfunksie nie gebruik nie en/of foutief	
34.	Paragrawe in kolomme nie in lyn nie en/of foutief	
35.	Data in linker- en regterkolom foutief	
36.	Kolomfunksie nie afgeskakel nie en/of foutief	33

VRAAG 4B (VERVOLG)

1 kantruimtes 2 bk/ok 3 reëlafstande 4 justering 5 letterspasies 6 papieroriëntasie/-grootte 7 font/fontgrootte 8 woordbreking Ja 9 bo- en onderkantruimte 1.27 cm/0.5"
12 vervang genadedood na bk, vetdruk, onderstreep 13 vind en vervang – 7 plekke
10 kopskrif links **11 kopskrif bk, regs**
EKSAMENNOMMER VRAAG 4B

14 voeg in, bk, vetdruk, sentreer

PARALIMPIËR GEREED VIR GENADEDOOD – MAAR NIE NOU AL NIE

15 voetnota

Rio de Janeiro – Die Belgiese paralimpiër Marieke Vervoort[1] wat die wêreld geskok en bedroef het met haar openbaring dat sy **GENADEDOOD** gekies het, sê sy is nie nou al gereed om dood te gaan nie.

Vervoort het Sondag in Rio gesê sy oorweeg steeds **GENADEDOOD** om te ontsnap aan 'n lewe van ondraaglike fisieke pyn – maar net nie nou al nie.

'n Silwermedalje Saterdag in die 400 m-rystoelwedloop by die Rio Paralimpiese Spele het gehelp om haar te herinner aan die goeie dinge waarvoor sy tot nou toe gelewe het.

Maar by 'n perskonferensie waar sy die medalje opgehou het en 'n oorwinningsteken gemaak het, het sy ook nugter gepraat oor hoe sy alles dalk kan beëindig.

16 skrap [Berigte … moontlik.]
LYDING **17 bk, kursief, o/streep 18 reëlnommering 19 begin met 5**

5 Ek het genadedooddokumente gekry, maar ek geniet steeds elke
6 oomblik. Wanneer ek uiteindelik meer slegte dae as goeie dae
7 het, het ek reeds die genadedooddokumente, maar dit is nog nie
8 tyd daarvoor nie," het sy aan joernaliste gesê.

Sy het bevestig dat hierdie haar laaste kompetisie is en dat sy die dokumente vir **GENADEDOOD** reeds in 2008 onderteken het.

Vervoort (37) ly aan 'n aftakelende spiersiekte wat voortdurende pyn en verlamming in haar bene veroorsaak sodat sy feitlik nie kan slaap nie. Sy was slegs 14 toe die siekte gediagnoseer is en haar lewe het geleidelik 'n marteling geword.

Sy het in 2012 by die Londense Spele 'n goue medalje in die 100 m en 'n silwermedalje in die 200 m gewen en haar silwer in Rio span die kroon op 'n voortreflike loopbaan in 'n sport wat sy liefhet.

Nou gaan sy probeer om haar lewe van die baan af te geniet, maar **GENADEDOOD** sal altyd daar wees as 'n keuse wanneer die pyn uiteindelik te erg word.

22 bladsybreuk

---

[1]BYSTANDSELFDOOD **15 voetnota, bk**

20 bladsynommer onder, sentreer 21 bladsynommering in volgorde

Kopiereg voorbehou

VRAAG 4B (VERVOLG)

10 kopskrif links **11 kopskrif bk, regs**
EKSAMENNOMMER VRAAG 4B

23 tabel in korrekte posisie 24 tabel ingevoeg 25 lyne 26 ry 1 saamgevoeg/*wrap*
27 voeg in, bk, vetdruk, o/streep, sentreer 28 voeg eindnota in

VERVOORT MEDALJES GEWEN[i]		
Goud	*Silwer*	*Brons*
1 - 2012	1 - 2012 1 - 2016	0

31 subopskrifte kursief, sentreer
VORENTOE **32 bk, kursief, o/streep**
33 kolomme 34 paragrawe in lyn 35 data links en regs

"Wanneer ek ophou ná die Paralimpiese Spele, gaan ek elke oomblik van my lewe geniet en ek gaan meer aandag aan my familie en vriende bestee, wat ek nie kon doen terwyl ek ernstig aan sport deelgeneem het nie omdat ek elke dag moes oefen," het sy gesê.

Vervoort het haar fisieke toestand as 'n nimmereindige stryd beskryf en gesê haar sig is "baie swak. Ek het net 20 persent sig en ek kry baie epileptiese aanvalle. Wat kom volgende?"

Dat sy wettig **GENADEDOOD** kan kry, het haar die moed gegee om so lank aan te hou, sê sy. Ironies genoeg het hierdie talentvolle sportvrou 'n soort woordvoerder vir die omstrede onderwerp geword.

Vervoort sê **GENADEDOOD** moet nie as moord bestempel word nie. Dit gee mense 'n gevoel van gerustheid, het sy gesê.

. **36 kolomme afgeskakel**

"Ek dink as ek nie die genadedooddokumente gehad het nie, sou ek lankal selfdood toegepas het omdat dit baie moeilik is om met soveel pyn en swaarkry en hierdie onsekerheid te leef."

"Ek weet wanneer ek genoeg gehad het, het ek die dokumente," het sy bygevoeg.

_____

[i]**My Olympiese Droom** **28 eindnota 29 einde van dokument 30 vetdruk**

20 bladsynommer onder, sentreer 21 bladsynommering in volgorde
2

[39]

VRAAG 5A

Akkuraatheid: 3
Manipulasie: 4
TOTAAL: 7

AKKURAATHEIDSFOUTE	**PUNTE**
Lees AL die teks vir akkuraatheid	(3)

NO	**MANIPULASIEFOUTE**	**PUNTE**
1.	Kantruimtes foutief	
2.	Hoofletters/kleinletters foutief	
3.	Reëlafstande foutief	
4.	Justering foutief	
5.	Letterspasies foutief	
6.	Papiergrootte foutief	
7.	Font en/of fontgrootte foutief	
8.	Woordbreking foutief	
9.	Eksamennommer nie in die STAD-veldkolom in die 5de brief ingevoeg nie en/of foutief	
10.	Vraagnommer nie in die KODE-veldkolom in die 4de brief ingevoeg nie en/of foutief	
11.	Datalys pas nie op EEN bladsy nie en/of nie gedruk in landskaporiëntasie nie en/of foutief	
12.	Omvou, kolomwydte, inligting in verkeerde kolomme ingesleutel en/of foutief	
13.	Addisionele rekords en/of velde bygevoeg en/of foutief	4

NOTA 1:

- Datalys kan in Access in Arial/Calibri gedoen word.
- Indien drukskerm van datalys ingedien word: Merk akkuraatheid (wat gesien kan word), trek nommer 8 fout af vir omvou (*wrapping*).
- Indien velde ontbreek: trek 2 akkuraatheidsfoute per veld af.
- Indien lysstruktuur gedruk is – merk slegs VRAAG 5B.
- Indien 'n tabel ingesleutel is:

Opsie A: Aanvaar indien tabel in Excel en Word ingesleutel is en indien formaat van die tabel soortgelyk is aan die voorbeeld hier onder:

NAAM	ADRES	STAD	KODE	KLEUR
Wayde van Niekerk	Posbus 342	BLOEMFONTEIN	9300	Rooi
Caster Semenya	Posbus 145	PRETORIA	0001	Groen
Chad le Clos	Posbus 89	DURBAN	4000	Blou
Cecil Africa	Posbus 694	LIME ACRES	VRAAG 5A	Geel
Miles Brown	Dovestraat 4	EKSAMENNOMMER	7599	Pers

Kopiereg voorbehou

Opsie B: Aanvaar indien tabel in Excel en Word ingesleutel is en formaat van die tabel soortgelyk is aan die voorbeeld hier onder. Trek nommer 9 fout af – addisionele velde en/of foutief.

BRIEWE	NAAM	ADRES	STAD	KODE	KLEUR
BRIEF 1	Wayde van Niekerk	Posbus 342	BLOEMFONTEIN	9300	Rooi
BRIEF 2	Caster Semenya	Posbus 145	PRETORIA	0001	Groen
BRIEF 3	Chad le Clos	Posbus 89	DURBAN	4000	Blou
BRIEF 4	Cecil Africa	Posbus 694	LIME ACRES	VRAAG 5A	Geel
BRIEF 5	Miles Brown	Dovestraat 4	EKSAMENNOMMER	7599	Pers

NOTA 2: Addisionele nasienriglyne

Geen datalys nie Geen hoofdokument nie Saamgevoegde briewe	Moet NIE velde op VRAAG 5C merk nie
Geen datalys nie Hoofdokument Saamgevoegde briewe	Velde in VRAAG 5B en VRAAG 5C word nie gemerk nie
Datalys Geen hoofdokument nie Saamgevoegde briewe	Slegs VRAAG 5A en VRAAG 5C word gemerk
Datalys Hoofdokument Geen saamgevoegde briewe	Slegs VRAAG 5A (datalys) en VRAAG 5B (hoofdokument) word gemerk

Kopiereg voorbehou

VRAAG 5A

NAAM	ADRES	STAD	KODE	KLEUR
Wayde van Niekerk	Posbus 342	BLOEMFONTEIN	9300	Rooi
Caster Semenya	Posbus 145	PRETORIA	0001	Groen
Chad le Clos	Posbus 89	DURBAN	4000	Blou
Cecil Africa	Posbus 694	LIME ACRES	VRAAG 5A	Geel
Miles Brown	Dovestraat 4	EKSAMENNOMMER	7599	Pers

1. **Kantruimtes**
2. **Hoofletters/kleinletters**
3. **Reëlafstande**
4. **Justering**
5. **Letterspasies**
6. **Papiergrootte**
7. **Font en/of fontgrootte**
8. **Woordbreking**
9. **Eksamennommer in STAD-veldkolom in 5de brief**
10. **Vraagnommer in KODE-veldkolom in 4 de brief**
11. **1 bladsy, landskap**
12. **Omvou, kolomwydte, inligting in korrekte kolomme**
13. **Addisionele rekords**

(7)

VRAAG 5B

Akkuraatheid: 5
Manipulasie: 15
TOTAAL: 20

AKKURAATHEIDSFOUTE	**PUNTE**
Lees AL die teks vir akkuraatheid, behalwe veldname	5

NO	**MANIPULASIEFOUTE**	**PUNTE**
1.	Linkerkantruimte nie verander na 3.81 cm/1.5" en/of regterkantruimte nie 2.54 cm/1" nie en/of foutief	
2.	Hoofletters/kleinletters foutief	
3.	Reëlafstande foutief	
4.	Justering foutief	
5.	Letterspasies foutief	
6.	Papieroriëntasie en/of papiergrootte foutief	
7.	Font en/of fontgrootte foutief	
8.	Woordbrekingsfunksie foutief	
9.	[VRAAG 5B] nie ingevoeg as kopskrif (links) in hoofletters nie en/of foutief. Dieselfde font en/of fontgrootte soos in res van die dokument	
10.	[EKSAMENNOMMER] nie ingevoeg as kopskrif (regs) nie en/of foutief. Dieselfde font en/of fontgrootte soos in res van die dokument	
11.	Opskrif nie ingevoeg in Arial Black 16 pt, hoofletters, vetdruk en gesentreer nie en/of foutief	
12.	Tabelstop nie ingestel op 10 cm/4" van die kantruimte nie en/of foutief	
13.	Vandag se datum nie ingevoeg nie en/of foutief (Kan enige datumformaat gebruik)	
14.	Veldname nie verander na vetdruk nie en/of foutief	
15.	[ADRES]-veld nie ingevoeg nie en/of foutief	
16.	[STAD]-veld nie ingevoeg nie en/of foutief	
17.	[KODE]-veld nie ingevoeg nie en/of foutief	
18.	[NAAM]-veld nie ingevoeg nie en/of foutief	
19.	[KLEUR]-veld nie ingevoeg nie en/of foutief	
20	[ELIZE BEHR] en [ORGANISEERDER] nie ingevoeg in hoofletters nie en/of foutief	15

Kopiereg voorbehou

VRAAG 5B (VERVOLG)

1 linkerkantruimte 3.81 cm/1.5", regs 2.54 cm/1" 2 bk/ok 3 reëlafstande 4 justering links 5 letterspasies 6 papieroriëntasie/papiergrootte 7 font/fontgrootte 8 woordbreking Nee

9 kopskrif, bk, links VRAAG 5B

10 kopskrif, regs EKSAMENNOMMER

11 Arial Black 16 pt, bk, vetdruk, sentreer

OLYMPIESE EREFUNKSIE

12 tabelstop op 10 cm/4"
Posbus 2451
BLOEMFONTEIN
9300

8 November 2018 **13 datum, enige formaat**

14 Veldname vetdruk

«ADRES» **15**
«STAD» **16**
«KODE» **17**

Beste **«NAAM»** **18**

Golden Heroes organiseer 'n erefunksie op 20 November 2018 by die Windmill Casino, Bloemfontein, met BlackByrd as die gaskunstenaars. Die funksie begin om 19:00 in die teater en jy sit by die **«KLEUR»** tafel.

19

As 'n gewaardeerde gas wat 'n lang verbintenis met Golden Heroes het, sal jou teenwoordigheid by die funksie op prys gestel word.

Ons wil graag hê jy moet deel wees van die viering van die verhouding tussen ons die afgelope jare.

Ons sien daarna uit om jou daar te ontvang.

Groete

ELIZE BEHR
ORGANISEERDER **20 bk**

(20)

VRAAG 5C

Manipulasie: 4
TOTAAL: 4

NO	MANIPULASIEFOUTE	PUNTE
1.	Vraagnommer nie op al die briewe na VRAAG 5C verander nie en/of foutief	
2.	Geen brief vir Semenya en verwante velde nie en/of foutief	
3.	Geen brief vir Brown en verwante velde nie en/of foutief	
4.	Justering foutief, portretoriëntasie nie gebruik nie, papiergrootte foutief, kantruimtes foutief, ander	4

1
VRAAG 5C EKSAMENNOMMER

OLYMPIESE EREFUNKSIE

Posbus 2451
BLOEMFONTEIN
9300

8 November 2018

Posbus 145
PRETORIA } **2**
0001

Beste **Caster Semenya** **2**

Golden Heroes organiseer 'n erefunksie op 20 November 2018 by die Windmill Casino, Bloemfontein, met BlackByrd as die gaskunstenaars. Die funksie begin om 19:00 in die teater en jy sit by die **Groen** tafel.
2
As 'n gewaardeerde gas wat 'n lang verbintenis met Golden Heroes het, sal jou teenwoordigheid by die funksie op prys gestel word.

Ons wil graag hê jy moet deel wees van die viering van die verhouding tussen ons die afgelope jare.

Ons sien daarna uit om jou daar te ontvang.

Groete

ELIZE BEHR
ORGANISEERDER

VRAAG 5C (VERVOLG)

1
VRAAG 5C EKSAMENNOMMER

OLYMPIESE EREFUNKSIE

Posbus 2451
BLOEMFONTEIN
9300

8 November 2018

Dovestraat 4
EKSAMENNOMMER **3**
7599

Beste **Miles Brown** **3**

Golden Heroes organiseer 'n erefunksie op 20 November 2018 by die Windmill Casino, Bloemfontein, met BlackByrd as die gaskunstenaars. Die funksie begin om 19:00 in die teater en jy sit by die **Pers** tafel.
3
As 'n gewaardeerde gas wat 'n lang verbintenis met Golden Heroes het, sal jou teenwoordigheid by die funksie op prys gestel word.

Ons wil graag hê jy moet deel wees van die viering van die verhouding tussen ons die afgelope jare.

Ons sien daarna uit om jou daar te ontvang.

Groete

ELIZE BEHR
ORGANISEERDER **4 justering, portret, papiergrootte, kantruimtes, ander**

(4)
[31]

TOTAAL AFDELING B: 70

AFDELING C

VRAAG 6B

Akkuraatheid: 12
Manipulasie: 11
TOTAAL: 13

AKKURAATHEIDSFOUTE	**PUNTE**
[EKSAMENNOMMER] en [VRAAG 4B] nie akkuraat ingesleutel nie	1
Voetskrif [2016 SA SPAN] nie akkuraat ingesleutel nie	1

NO	**MANIPULASIEFOUTE**	**PUNTE**
1.	Kantruimtes foutief	
2.	Hoofletters/kleinletters foutief	
3.	Rye foutief	
4.	Justering foutief	
5.	Letterspasies foutief	
6.	Papieroriëntasie en/of papiergrootte foutief	
7.	Font en/of fontgrootte foutief	
8.	[EKSAMENNOMMER] nie ingevoeg as kopskrif (links) nie en/of foutief. Dieselfde font en fontgrootte soos in res van die dokument	
9.	[VRAAG 6B] nie ingevoeg as kopskrif (regs) in hoofletters nie en/of foutief. Dieselfde font en fontgrootte soos in res van die dokument	
10.	Horisontale lyne nie ingevoeg nie en/of foutief	
11.	Vertikale lyne nie ingevoeg nie en/of foutief	
12.	Kolomopskrifte foutief belyn	
13.	Getalle nie vertoon as heelgetalle nie en/of foutief	
14.	Sigblad pas nie op EEN bladsy nie en/of foutief	
15.	Sigblad nie in stygende volgorde volgens die SPORT-kolom gesorteer nie en/of foutief	
16.	Voetskrif [2016 SA SPAN] nie ingevoeg in hoofletters en Arial Black 16 pt nie en/of foutief	
17.	Voetskrif [2016 SA SPAN] nie gesentreer oor die sigblad nie en/of foutief	
18.	Sigblad nie gedruk sonder ry- en kolomopskrifte nie en/of foutief	11

VRAAG 6B (VERVOLG)

8 kopskrif, links **9 kopskrif, regs**

EKSAMENNOMMER VRAAG 6B

SUID-AFRIKAANSE OLIMPIESE MEDALJES

RIO DE JANEIRO 2016

Sport	Goud	Silwer	Brons
Atletiek	8	14	7
Boks	6	4	9
Fietsry	1	4	3
Kanovaart	0	0	1
Roei	1	1	1
Rugby	0	0	1
Skiet	0	1	0
Swem	6	6	6
Tennis	3	2	1

1. Kantruimtes
2. Hoofletters/kleinletters
3. Rye
4. Justering
5. Letterspasies
6. Papieroriëntasie en/of papiergrootte
7. Font en/of fontgrootte
10. Horisontale lyne
11. Vertikale lyne
12. Kolomopskrifte
13. Getalle vertoon as heelgetalle
14. Sigblad pas op EEN bladsy
15. SPORT-kolom sorteer in stygende volgorde
18. Sigblad sonder ry- en kolomopskrifte gedruk

16 voetskrif, voeg in, bk, Arial Black 14 pt 17 voetskrif gesentreer

2016 SA SPAN

(13)

VRAAG 6C

Akkuraatheid: 7
Manipulasie: 29
TOTAAL: 36

AKKURAATHEIDSFOUTE	**PUNTE**
[WAARDE GOUD: 7500] nie ingesleutel nie en/of foutief	
[WAARDE SILWER: 5000] nie ingesleutel nie en/of foutief	
[WAARDE BRONS: 2500] nie ingesleutel nie en/of foutief	
[WAARDE PER MEDALJE] nie ingesleutel nie en/of foutief	
[GOUD], [SILWER], [BRONS] en [TOTALE WAARDE] nie ingesleutel nie en/of foutief	
[GROOTTOTAAL] nie ingesleutel nie en/of foutief	
[HOOGSTE AANTAL GOUE MEDALJES] nie ingesleutel nie en/of foutief	
[GEMIDDELDE AANTAL SILWER MEDALJES] nie ingesleutel nie en/of foutief	
[AANTAL SPORTAKTIWITEITE] nie ingesleutel nie en/of foutief	7

NO	**MANIPULASIEFOUTE**	**PUNTE**
1.	Kantruimtes foutief	
2.	Hoofletters/kleinletters foutief	
3.	Rye foutief	
4.	Belyning foutief	
5.	Letterspasies foutief	
6.	Sigblad pas nie op EEN bladsy nie en/of landskaporiëntasie nie gebruik nie en/of foutief	
7.	Font en/of fontgrootte foutief	
8.	[EKSAMENNOMMER] nie ingevoeg as kopskrif (links) nie en/of foutief. Dieselfde font en fontgrootte soos in res van die dokument	
9.	[VRAAG 6C] nie ingevoeg as kopskrif (regs) in hoofletters nie en/of foutief. Dieselfde font en fontgrootte soos in res van die dokument	
10.	Horisontale lyne nie ingevoeg soos aangedui nie en addisionele horisontale lyne nie ingevoeg en/of foutief	
11.	Vertikale lyne nie ingevoeg soos aangedui nie en addisionele vertikale lyne nie ingevoeg en/of foutief	
12.	Opskrif nie saamgevoeg en gesentreer oor 8 kolomme nie en/of [RIO DE JANEIRO 2016] nie linksbelyn en vetdruk nie en/of foutief	
13.	[WAARDE GOUD: 7500] nie ingevoeg nie en/of foutief	
14.	[WAARDE SILWER: 5000] nie ingevoeg nie en/of foutief	
15.	[WAARDE BRONS: 2500] nie ingevoeg nie en/of foutief	
16.	[WAARDE PER MEDALJE] nie ingevoeg nie en/of nie saamgevoeg en gesentreer nie en/of foutief	
17.	[GOUD] nie ingevoeg nie en/of foutief	
18.	[SILWER] nie ingevoeg nie en/of foutief	
19.	[BRONS] nie ingevoeg nie en/of foutief	
20.	[TOTALE WAARDE] nie ingevoeg nie en/of foutief	
21.	[GROOTTOTAAL] nie ingevoeg nie en/of foutief	
22.	[HOOGSTE AANTAL GOUE MEDALJES] nie ingevoeg nie en/of foutief	
23.	[GEMIDDELDE AANTAL SILWER MEDALJES] nie ingevoeg nie en/of foutief	
24.	[AANTAL SPORTAKTIWITEITE] nie ingevoeg nie en/of foutief	

VRAAG 6C

NO	MANIPULASIEFOUTE	PUNTE
25.	WAARDE PER GOUE MEDALJE nie bereken nie en/of foutief	
26.	WAARDE PER SILWER MEDALJE nie bereken nie en/of foutief	
27.	WAARDE PER BRONS MEDALJE nie bereken nie en/of foutief	
28	TOTALE WAARDE nie bereken nie en/of foutief	
29.	HOOGSTE AANTAL GOUE MEDALJES nie bereken nie en/of foutief	
30.	GEMIDDELDE AANTAL SILWER MEDALJES nie bereken nie en/of foutief	
31.	AANTAL SPORTAKTIWITEITE nie bereken nie en/of foutief	
32.	GROOTTOTAAL nie bereken nie en/of foutief	
33.	Syfers nie regsbelyn nie en/of foutief	
34.	[WAARDE GOUD:], [WAARDE SILWER:], [WAARDE BRONS:], [WAARDE PER GOUD MEDALJE], [WAARDE PER SILWER MEDALJE] en [WAARDE PER BRONS] nie vertoon as geldeenheid met geen desimale nie en/of foutief	
35.	[HOOGSTE AANTAL GOUE MEDALJES], [GEMIDDELDE AANTAL SILWER MEDALJES] en [AANTAL SPORTAKTIWITEITE] nie vertoon as heelgetalle nie en/of foutief	
36.	[TOTALE WAARDE] en [GROOTTOTAAL] nie vertoon as geldeenheid met twee desimale nie en/of foutief	
37.	Voetskrif nie onderstreep nie en/of foutief	
38.	Kolomwydtes nie verstel nie en/of korrekte seladresse nie gebruik nie en/of foutief	
39.	Sigblad nie gedruk sonder ry- en kolomopskrifte nie en/of foutief	29

VRAAG 6C (VERVOLG)

EKSAMENNOMMER **8. kopskrif, links** **9. kopskrif, regs, bk** VRAAG 6C

SUID-AFRIKAANSE OLIMPIESE MEDALJES

12. Voeg saam en sentreer oor 8 kolomme

RIO DE JANEIRO 2016 **12. Belyn links, vetdruk**

1. Kantruimtes
2. Bk/ok
3. Rye
4. Belyning
5. Letterspasies
6. 1 bladsy, landskaporiëntasie
7. Font/fontgrootte

WAARDE GOUD: R7 500 **13. voeg in 2. bk**
WAARDE SILWER: R5 000 **14. voeg in 2. bk**
WAARDE BRONS: R2 500 **15. voeg in 2. bk**

10. Horisontale lyne 11. Vertikale lyne

16. voeg in, voeg saam en sentreer 2. bk **18. voeg in 2. bk**

2. bk **17. voeg in 2. bk** WAARDE PER MEDALJE **19. voeg in 2. bk** **20. voeg in 2. bk**

SPORT	GOUD	SILWER	BRONS	GOUD	SILWER	BRONS	TOTALE WAARDE	**4. sentreer**
Atletiek	8	14	7	R60 000	R70 000	R17 500	R147 500,00	**28.**
Boks	6	4	9	R45 000	R20 000	R22 500	R87 500,00	
Fietsry	1	4	3	R7 500	R20 000	R7 500	R35 000,00	
Kanovoort	0	0	1	R0	R0	R2 500	R2 500,00	
Roei	1	1	1	R7 500	R5 000	R2 500	R15 000,00	
Rugby	0	0	1	R0	R0	R2 500	R2 500,00	
Skiet	0	1	0	R0	R5 000	R0	R5 000,00	
Swem	6	6	6	R45 000	R30 000	R15 000	R90 000,00	
Tennis	3	2	1	R22 500	R10 000	R2 500	R35 000,00	
GROOTTOTAAL **21. voeg in, vetdruk 2. bk**				**25.**	**26.**	**27.**	R420 000,00	**32.**

HOOGSTE AANTAL GOUE MEDALJES 8 **29.**
22. voeg in vetdruk 2. bk

GEMIDDELDE AANTAL SILWER MEDALJES 4 **30.**
23. voeg in vetdruk 2. bk

AANTAL SPORTAKTIWITEITE 9 **31.**
24. voeg in vetdruk 2. bk

33. Syfers regsbelyn
34. Geldeenheid, geen desimale
35. Heelgetalle
36. Geldeenheid, twee desimale
38. Kolomwydtes, seladresse
39. Geen ry- en kolomopskrifte

37 voetskrif, onderstreep

2016 SA SPAN

(36)

VRAAG 6D

Akkuraatheid: 0
Manipulasie: 11
TOTAAL: 11

NO	MANIPULASIEFOUTE	PUNTE
1.	[EKSAMENNOMMER] nie ingevoeg as kopskrif (links) nie en/of foutief. Dieselfde font en/of fontgrootte soos in res van die dokument	
2.	[VRAAG 6D] nie ingevoeg as kopskrif (regs) in hoofletters nie en/of foutief. Dieselfde font en/of fontgrootte soos in res van die dokument	
3.	Sigblad nie gedruk met ry- en kolomopskrifte nie en/of foutief	
4.	Kolom A nie versteek nie en/of foutief	
5.	[WAARDE PER GOUD MEDALJE]-formule nie vertoon as absolute seladres nie en/of foutief	
6.	[WAARDE PER SILWER MEDALJE]-formule nie vertoon as absolute seladres nie en/of foutief	
7.	[WAARDE PER BRONS MEDALJE]-formule nie vertoon as absolute seladres nie en/of foutief	
8.	[TOTALE WAARDE]-formule nie vertoon nie en/of foutief	
9.	[HOOGSTE AANTAL GOUE MEDALJES]-formule nie vertoon nie en/of foutief	
10.	[GEMIDDELDE AANTAL SILWER MEDALJES]-formule nie vertoon nie en/of foutief	
11.	[AANTAL SPORTAKTIWITEITE]-formule nie vertoon nie en/of foutief	
12.	[GROOTTOTAAL]-formule nie vertoon nie en/of foutief	
13.	Selnommers/seladresse foutief	
14.	Kolomwydtes nie verstel om hele formules te vertoon nie en/of foutief	
15.	Sigblad pas nie in op EEN bladsy nie en/of landskaporiëntasie nie gebruik nie en/of foutief	11

Kopiereg voorbehou

VRAAG 6D (VERVOLG)

1. kopskrif, links

EKSAMENNOMMER

2. kopskrif, regs, bk

VRAAG 6D

	B	C	D	E	F	G	H
1	SUID-AFRIKAANSE OLIMPIESE MEDALJES						
2							
3	**RIO DE JANEIRO 2016**						
4			**3. ry- en kolomopskrifte**				
5	7500		**4. versteek kolom A**				
6	5000						
7	2500						
8							
9				WAARDE PER MEDALJE			**8.**
10	GOUD	SILWER	BRONS	GOUD	SILWER	BRONS	TOTALE WAARDE
11	8	14	7	=B11*B5	=C11*B6	=D11*B7	=SUM(E11:G11)
12	6	4	9	=B12*B5	=C12*B6	=D12*B7	=SUM(E12:G12)
13	0	0	1	=B13*B5	=C13*B6	=D13*B7	=SUM(E13:G13)
14	1	4	3	=B14*B5	=C14*B6	=D14*B7	=SUM(E14:G14)
15	1	1	1	=B15*B5	=C15*B6	=D15*B7	=SUM(E15:G15)
16	0	0	1	=B16*B5	=C16*B6	=D16*B7	=SUM(E16:G16)
17	0	1	0	=B17*B5	=C17*B6	=D17*B7	=SUM(E17:G17)
18	6	6	6	=B18*B5	=C18*B6	=D18*B7	=SUM(E18:G18)
19	3	2	1	=B19*B5	=C19*B6	=D19*B7	=SUM(E19:G19)
20				**5.**	**6.**	**7.**	=SUM(H11:H19)
21	=MAX(B11:B19)	**9.**					**12.**
22							
23		=AVERAGE(C11:C19)	**10.**			**13. selnommers/seladres**	
24						**14. kolomwydtes**	
25			=COUNT(D11:D19)	**11.**		**14. 1 bladsy, landskap**	
26							

2016 SA SPAN

(11)

VRAAG 6E

Akkuraatheid: 1
Manipulasie: 5
TOTAAL: 5

AKKURAATHEIDSFOUTE	**PUNTE**
[EKSAMENNOMMER] en [VRAAG 6E] nie ingesleutel nie en/of foutief	
Grafiektitels [MEDALJEWAARDES] en [EKSAMENNOMMER] nie ingesleutel nie en/of foutief	1

NO	**MANIPULASIEFOUTE**	**PUNTE**
1.	[EKSAMENNOMMER] nie ingevoeg as kopskrif (links) nie en/of foutief. Dieselfde font en/of fontgrootte soos in res van die dokument	
2.	[VRAAG 6E] nie ingevoeg as kopskrif (regs) in hoofletters nie en/of foutief. Dieselfde font en/of fontgrootte soos in res van die dokument	
3.	[MEDALJEWAARDES] nie as grafiektitel in die eerste reël van die grafiektitel ingevoeg nie en/of foutief	
4.	[EKSAMENNOMMER] nie in die tweede reël van die grafiektitel ingevoeg nie en/of foutief	
5.	Lyngrafiek nie geskep nie en/of foutief	
6.	Verklaring nie regs van die grafiek vertoon nie en/of foutief	
7.	Korrekte inligting nie in die verklaring vertoon nie en/of foutief	
8.	Geskikte titels vir die X- en Y-as nie ingevoeg nie en/of foutief	
9.	Grafiek nie as 'n nuwe bladsy ingevoeg nie en/of landskaporiëntasie nie gebruik nie en/of foutief	5

Kopiereg voorbehou

VRAAG 6E (VERVOLG)

1. kopskrif, links

EKSAMENNOMMER

2. kopskrif, regs, bk

VRAAG 6E

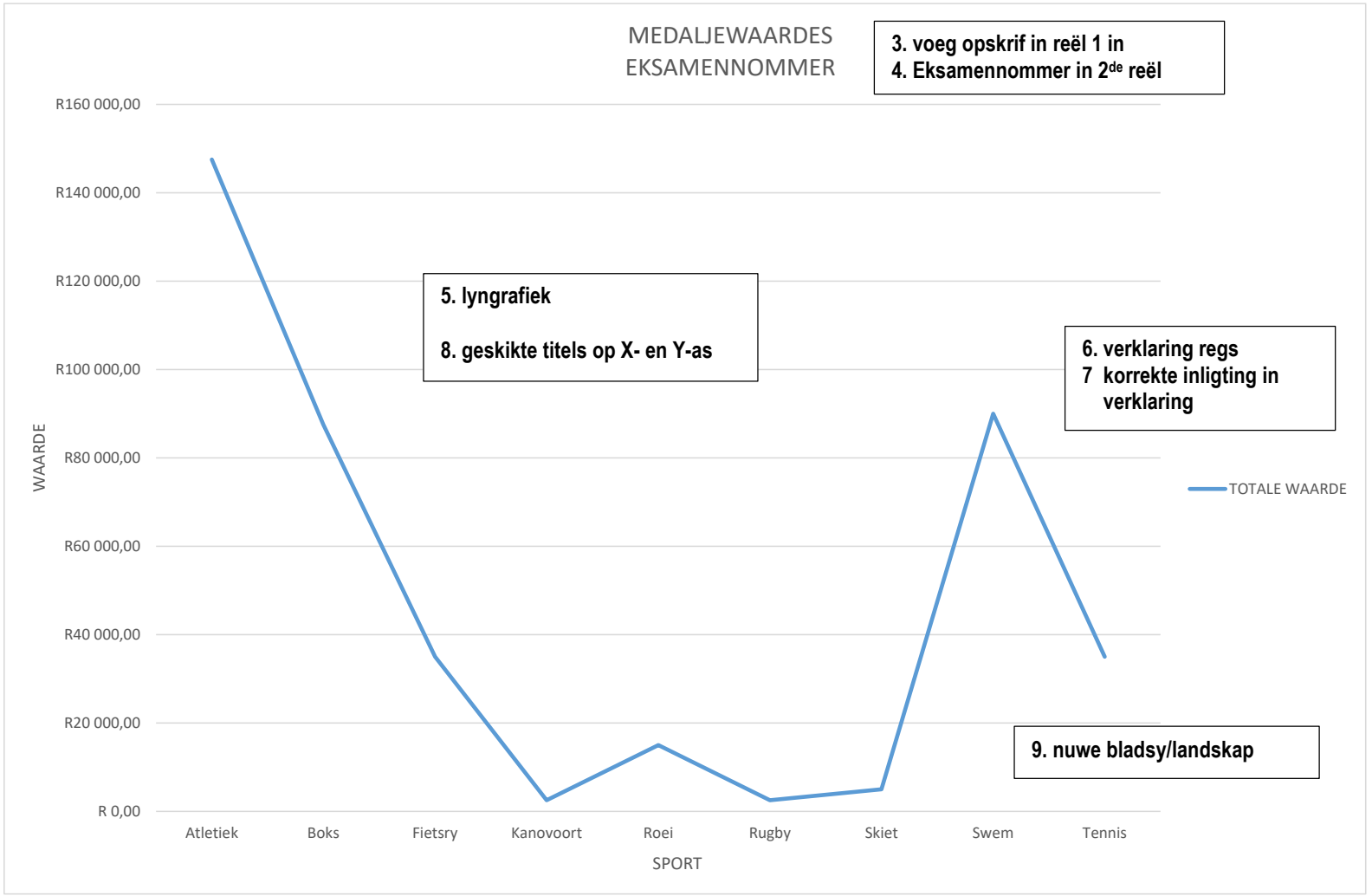

(6)

VRAAG 6F

Akkuraatheid: 0
Manipulasie: 4
TOTAAL: 4

NO	MANIPULASIEFOUTE	PUNTE
1.	[VRAAG 6F] nie verander in kopskrif (regs) nie en/of foutief. Dieselfde font en/of fontgrootte soos in res van die dokument	
2.	Lyngrafiek nie verander na sirkelgrafiek nie en/of foutief	
3.	Verklaring vertoon en/of foutief	
4.	Data-etikette nie vertoon deur beste opsie te gebruik nie en/of foutief	
5.	Grafiek nie as 'n nuwe bladsy ingevoeg nie en/of landskaporiëntasie nie gebruik nie en/of foutief	4

VRAAG 6F (VERVOLG)

EKSAMENNOMMER

2. kopskrif, regs, bk
VRAAG 6F

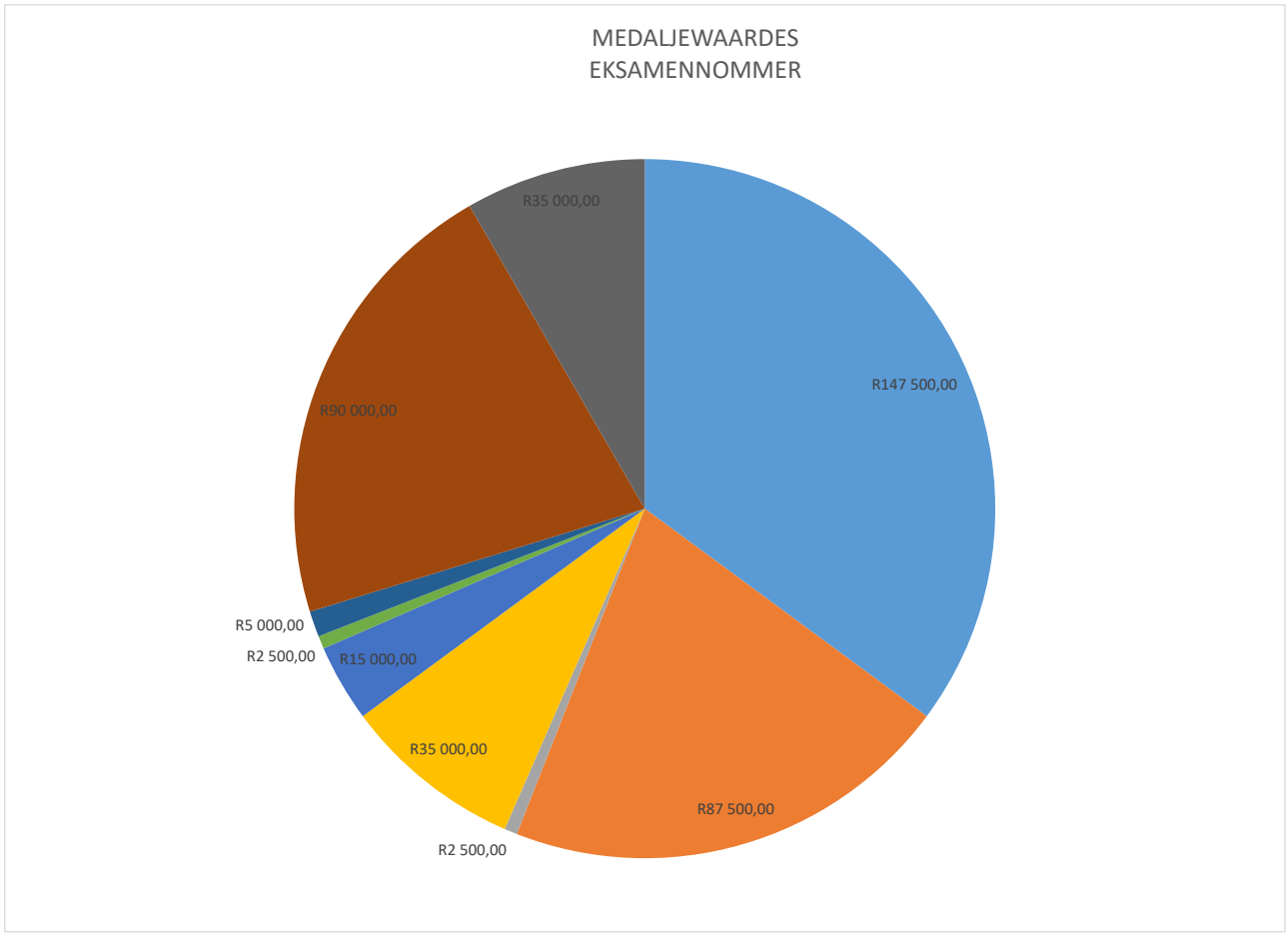

2. Sirkelgrafiek
3. Geen verklaring
4. Data-etikette – *best fit*
5. Nuwe bladsy/landskap

(4)
[70]

TOTAAL AFDELING C: 70

AFDELING D

VRAAG 7

Akkuraatheid: 0
Manipulasie: 7
TOTAAL: 7

NO	MANIPULASIEFOUTE	PUNTE
1.	NAAM VAN ATLEET nie ingevoeg nie en/of foutief	
2.	OLIMPIESE ITEM nie ingevoeg nie en/of foutief	
3.	MEDALJES GEWEN nie ingevoeg nie en/of foutief	
4.	WAARDE PER MEDALJE nie ingevoeg nie en/of foutief	
5.	WENWAARDE nie ingevoeg nie en/of foutief	
6.	EKSAMENNOMMER nie ingevoeg nie en/of foutief	
7.	Eienskappe en indekse vertoon en/of foutief	
8.	Struktuur pas nie op EEN bladsy nie en/of portretoriëntasie nie gebruik nie en/of foutief	
9.	Addisionele velde ingevoeg	7

E:\NOVEMBER 2018\COMPUTER PRACTICE N5\OLIMPIESE SPELE.accdb Sunday, 26 August 2018
Table: OLIMPIESE SPELE Page: 1

Columns

Name	Type	Size
NAAM VAN ATLEET	Short Text	25
OLIMPIESE ITEM	Short Text	20
MEDALJES GEWEN	Integer	2
WAARDE PER MEDALJE	Currency	8
WENWAARDE	Currency	8
EKSAMENNOMMER	Short Text	13

1. **NAAM VAN ATLEET ingevoeg**
2. **OLIMPIESE ITEM ingevoeg**
3. **MEDALJES GEWEN ingevoeg**
4. **WAARDE PER MEDALJE ingevoeg**
5. **WENWAARDE ingevoeg**
6. **EKSAMENNOMMER ingevoeg**
7. **Eienskappe/Indekse nie vertoon nie**
8. **1 bladsy, portret**
9. **Addisionele velde ingevoeg**

M
7

[7]

VRAAG 8

Akkuraatheid: 4
Manipulasie: 9
TOTAAL: 13

AKKURAATHEIDSFOUTE	**PUNTE**
Lees AL die teks vir akkuraatheid	(4)

NO	**MANIPULASIEFOUTE**	**PUNTE**
1.	Kantruimtes foutief	
2.	Hoofletters/kleinletters foutief	
3.	Reëlafstande foutief	
4.	Justering foutief	
5.	Letterspasies foutief	
6.	Rekords pas nie op EEN bladsy nie en/of landskaporiëntasie nie gebruik nie en/of foutief	
7.	Font en/of fontgrootte foutief	
8.	EKSAMENNOMMER nie ingevoeg as veldnaam nie en/of foutief	
9.	Rekords nie gesorteer in stygende volgorde volgens die Olimpiese item nie en/of foutief	
10.	Medaljes gewen nie vertoon as heelgetal nie en/of foutief	
11.	Waarde per medalje nie vertoon as geldeenheid met 2 desimale nie en/of foutief	
12.	Wenwaarde nie vertoon as geldeenheid met geen desimaal nie en/of foutief	
13.	Pietie Norval nie geskrap nie en/of foutief	
14.	Data pas nie in reël nie en/of addisionele rekords bygevoeg en/of kolomwydtes foutief	9

VRAAG 8					
NAAM VAN ATLEET	**OLIMPIESE ITEM**	**MEDALJES GEWEN**	**WAARDE PER MEDALJE**	**WENWAARDE**	**EKSAMENNOMMER**
CASTER SEMENYA	ATLETIEK	2	R7 500,00	R15 000	
SUNETTE VILJOEN	ATLETIEK	1	R7 500,00	R7 500	
MICHAEL PELPS	SWEM	17	R5 500,00	R93 500	
CAMERON VAN DEN BURG	SWEM	7	R5 000,00	R35 000	
HENDRI SCHOEMAN	DRIEKAMP	1	R8 500,00	R8 500	

1. **Kantruimtes**
2. **Hoofletters/kleinletters**
3. **Reëlafstande**
4. **Justering**
5. **Letterspasies**
6. **1 bladsy, landskap**
7. **Font, fontgrootte**
8. **Eksamennommer ingevoeg as veldnaam**
9. **Rekords sorteer**
10. **Heelgetal**
11. **Geldeenheid, 2 desimale**
12. **Geldeenheid, geen desimale**
13. **Skrap Pietie Norval**
14. **Data pas in ry, addisionele rekords, kolomwydtes**

A	M	T
4	9	13

[13]

VRAAG 9

Akkuraatheid: 1
Manipulasie: 9
TOTAAL: 10

AKKURAATHEIDSFOUTE	**PUNT**
[EKSAMENNOMMER] en [GEMIDDELD] nie ingesleutel nie en/of foutief	(1)

NO	**MANIPULASIEFOUTE**	**PUNTE**
1.	[EKSAMENNOMMER] nie in die middel van opskrif ingevoeg nie en/of foutief	
2.	Korrekte opskrifte [NAAM VAN ATLEET], [OLIMPIESE ITEM], [MEDALJES GEWEN], [WAARDE PER MEDALJE] en [WENWAARDE] nie gebruik nie en/of foutief	
3.	Kolomopskrifte nie oor 2 reëls vertoon nie en/of foutief	
4.	[GEMIDDELD] nie ingevoeg aan die einde van die verslag onder NAAM VAN ATLEET nie en/of foutief	
5.	Gemiddeld van wenwaarde nie bereken nie en/of foutief	
6.	Gemiddeld van wenwaarde nie vertoon as geldeenheid met 2 desimale nie en/of foutief	
7.	Wenwaarde van meer as R14 000 nie vertoon nie en/of foutief	
8.	Pas nie op EEN bladsy nie en/of portretoriëntasie nie gebruik nie en/of foutief	
9.	Hoofletters/kleinletters foutief en/of inligting foutief belyn en/of foutief	
10.	Ander inligting nie in korrekte rye vertoon nie en/of korrekte kolomme nie en/of justering foutief en/of ander	9

Kopiereg voorbehou

VRAAG 9 (VERVOLG)

EKSAMENNOMMER

NAAM VAN ATLEET	OLIMPIESE ITEM	MEDALJES GEWEN	WAARDE PER MEDALJE	WEN-WAARDE
CASTER SEMENYA	ATLETIEK	2	R7 500,00	R15 000
CAMERON VAN DEN BURG	SWEM	7	R5 000,00	R35 000
MICHAEL PELPS	SWEM	17	R5 500,00	R93 500
GEMIDDELD				R47 833,33

Sunday, 26 August 2018 Page 1 of 1

1. **Eksamennommer – middel in opskrif**
2. **Korrekte opskrifte**
3. **Opskrifte oor 2 reëls vertoon**
4. **GEMIDDELD ingevoeg**
5. **Gemiddeld van wenwaarde bereken**
6. **Gemiddeld van wenwaarde vertoon as geldeenheid met 2 desimale**
7. **Wenwaarde van meer as R14 000 vertoon**
8. **1 bladsy, portret**
9. **Bk/ok, inligting korrek belyn**
10. **Inligting in korrekte rye en kolomme, justering, ander**

A	M	T
1	9	10

[10]

TOTAAL AFDELING D: 30
GROOTTOTAAL: 200

Kopiereg voorbehou