higher education & training

Department:
Higher Education and Training
REPUBLIC OF SOUTH AFRICA

NASIENRIGLYN

NASIONALE SERTIFIKAAT

REKENAARPRAKTYK N5

20 Mei 2021

Hierdie nasienriglyn bestaan uit 33 bladsye.

Kopiereg voorbehou

AFDELING A

VRAAG 1

1.1 Waar
1.2 Waar
1.3 Waar
1.4 Onwaar
1.5 Onwaar

(5 × 1) **[5]**

VRAAG 2

2.1 C
2.2 B
2.3 B
24 D
2.5 A

(5 × 1) **[5]**

VRAAG 3

3.1

NR.	MANIPULASIEFOUTE	PUNT
1	Boomstruktuur en die inhoud van die KINGS-lêergids en kopskrif nie vertoon nie en/of foutief	(2)
2	SPRINGBOKKE-lêergids nie geskep nie en/of foutief	(1)
3	STORMERS- en KINGS-lêergids nie na SPRINGBOKKE-lêergids verskuif nie en/of foutief	(2)
4	HAAIE-lêer nie as KAPTEIN in die KINGS-lêergids hernoem nie en/of foutief	(1)
5	Word-lêer, FLANK, nie in die KINGS-lêergids geskep nie en/of foutief	(1)
6	Tekslêer, SLOT, nie in die KINGS- lêergids geskep nie of foutief	(1)

1 vertoon boomstruktuur✓ **1 vertoon KINGS-lêergids en kopskrif ✓**

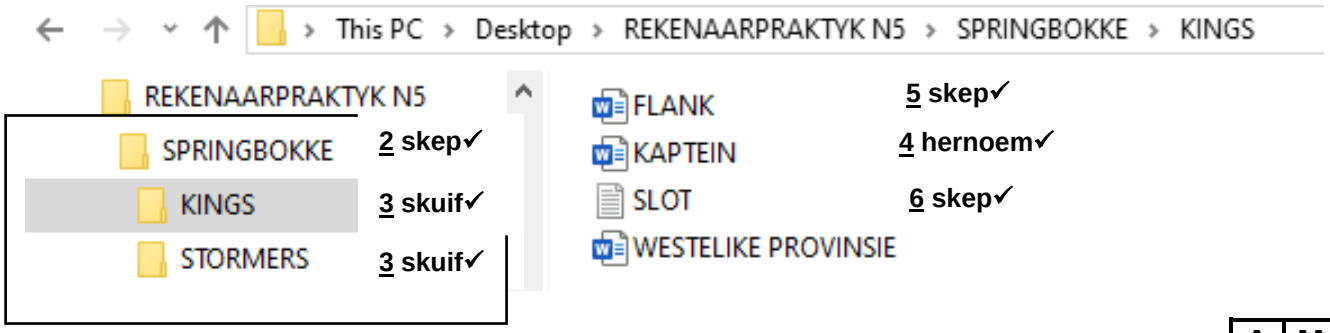

2 skep✓
3 skuif✓
3 skuif✓
5 skep✓
4 hernoem✓
6 skep✓

A	M	T
	8	8

3.2

NR.	MANIPULASIEFOUTE	PUNT
1	Inhoud van die STORMERS-lêergids en korrekte kopskrif nie vertoon nie en/of foutief	(1)
2	WESTELIKE PROVINSIE-lêer nie na die STORMERS-lêergids gekopieer nie en/of foutief	(1)
3	Excel-lêer, WENNER, nie in die STORMERS-lêergids geskep nie en/of foutief	(1)
4	GRANT KHOMO-lêer nie in die STORMERS-lêergids na WÊRELDBEKER hernoem nie en/of foutief	(1)
5	CRAVENWEEK-lêer nie in die STORMERS-lêergids geskrap nie en/of foutief	(1)
6	STORMERS-lêergids nie volgens die naam van die lêer in dalende volgorde gesorteer nie en/of foutief	(1)

Kopiereg voorbehou

1 vertoon STORMERS-lêergids en kopskrif✓

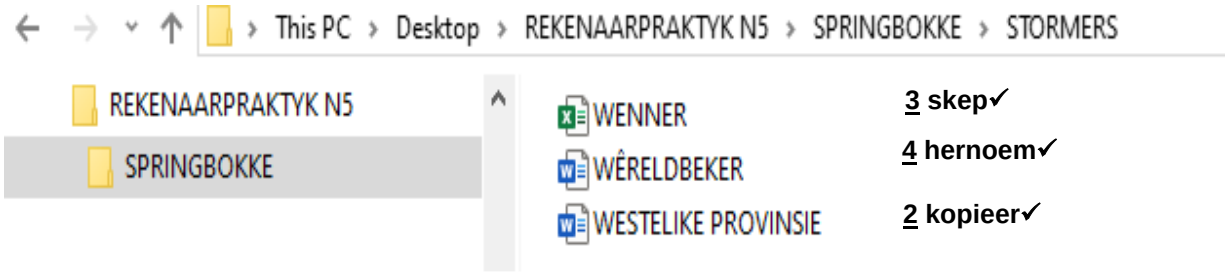

3 skep✓

4 hernoem✓

2 kopieer✓

5 skrap CRAVENWEEK✓
6 sorteer dalende volgorde✓

A	M	T
	6	6

3.3

NR.	MANIPULASIEFOUTE	PUNT
1	Korrekte kopskrif nie ingevoeg nie en/of foutief	(1)
2	Bedryfstelsel van die rekenaar nie vertoon nie en/of foutief	(1)
3	WTG-grootte van die rekenaar nie vertoon nie en/of foutief	(1)

1 korrekte kopskrif✓

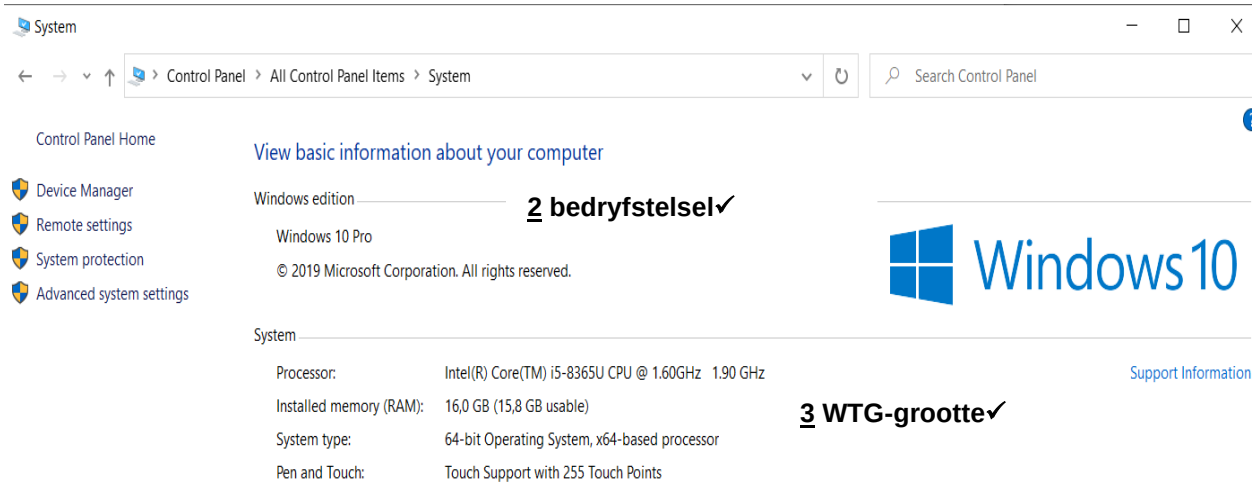

2 bedryfstelsel✓

3 WTG-grootte✓

A	M	T
	3	3

3.4

NR.	MANIPULASIEFOUTE	PUNT
1	Korrekte kopskrif nie ingevoeg nie en/of foutief	(1)
2	SLOT-lêer nie ingevoeg nie en/of foutief	(1)
3	Leesalleen nie vertoon nie en/of foutief	(1)

1 korrekte kopskrif✓

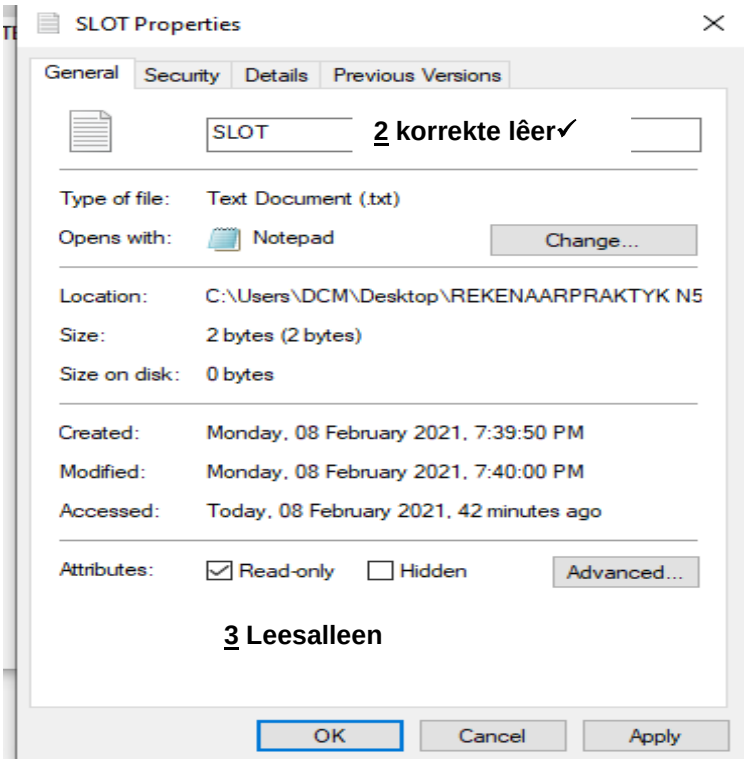

A	M	T
	3	3

TOTAAL AFDELING A: 30

AFDELING B

VRAAG 4B
Akkuraatheid: 5
Manipulasie: 35
TOTAAL: 40

AKKURAATHEIDSFOUTE	**PUNT**
[EKSAMENNOMMER] en [VRAAG 4B] nie akkuraat ingesleutel nie	1
Voetnota – [OOSTELIKE PROVINSIE] – nie akkuraat ingesleutel nie	1
Eindnota – [Plaasvervanger] – nie akkuraat ingesleutel nie	1
Inhoud van tabel nie akkuraat ingesleutel nie	2

NR.	**MANIPULASIEFOUTE**	**PUNT**
1.	[EKSAMENNOMMER] nie as kopskrif linksbelyn ingevoeg nie en/of foutief. Dieselfde lettertipe en -grootte as in die res van die dokument	
2.	[VRAAG 4A] nie in die kopskrif regsbelyn na [VRAAG 4B] verander nie en/of foutief. Dieselfde lettertipe en -grootte as in die res van die dokument	
3.	Linkerkantruimte nie na 2,54 cm/1" verander nie en/of foutief	
4.	Reëlafstande en/of belyning foutief	
5.	Letterspasies inkonsekwent en/of foutief	
6.	Bokas en/of onderkas foutief	
7.	Lettertipe en/of -grootte foutief	
8.	Papieroriëntasie en/of papiergrootte foutief	
9.	Woordbrekingsfunksie nie gebruik nie en/of foutief	
10.	Dokument nie gejusteer soos aangedui nie en/of foutief	
11.	Opskrif [SIYA KOLISI] nie in bokas, Arial Black 16 pt en gesentreer nie en/of foutief	
12.	Paragraaf [Siyamthanda Kolisi … gedoen.] nie links en regs teen 3 cm/1,18" ingekeep nie en/of foutief	
13.	Paragraaf [Kolisi was die …] nie as nuwe paragraaf aangedui nie en/of foutief	
14.	Tabel nie ingevoeg om inhoud outomaties in te pas nie en/of nie in die korrekte posisie nie en/of foutief	
15.	Buiterand van tabel nie verwyder nie en/of lyne van die tabel foutief	
16.	Tabelfont nie Times New Roman 12 pt nie en/of foutief	
17.	Tabelopskrif nie saamgevoeg en oor 5 kolomme gesentreer nie en/of nie bokas, vetdruk, 14 pt nie en/of foutief	
18.	Subopskrifte in die tabel [ry 2] nie in hoofletters en vetdruk nie en/of foutief	
19.	Subopskrifte in die tabel [ry 4] nie saamgevoeg en oor 5 kolomme gesentreer nie en/of nie in vetdruk, kursief nie en/of foutief	

Kopiereg voorbehou

VRAAG 4B (VERVOLG)

20.	Subopskrifte in die tabel [ry 5] nie regsbelyn en vetdruk nie en/ foutief	
21.	Opskrif [VROEËRE LEWE] nie bokas en onderstreep nie en/of foutief	
22.	Voetnota nie na die woord [Port Elizabeth] ingevoeg nie en/of voetnotanommer [1] nie gebruik nie en/of foutief	
23.	Voetnotateks nie in vetdruk, hoofletters en Courier New 10 pt ingevoeg nie en/of voetnota nie aan die onderkant van die bladsy nie en/of foutief	
24.	Bladsybreuk nie op bladsy 1 en 2 ingevoeg soos aangedui nie en/of foutief	
25.	Bladsynommer nie onder gesentreer op alle bladsye ingevoeg nie en/of nie in volgorde nie en/of foutief	
26.	Bladsynommers begin nie by 10 nie en/of foutief	
27.	Opskrif [LOOPBAAN] nie in bokas en vetdruk nie en/of foutief	
28.	Paragraaf [Kolisi het in die 2011-…] nie na dubbelreëlafstand verander nie en/of foutief	
29.	Paragraaf [Hy is op 20 Februarie ...] loop nie aan nie en/of foutief	
30.	Paragraaf [In 2012 het Kolisi …] nie na 1,5 reëls verander nie en/of foutief	
31.	Kolomfunksie nie gebruik nie en/of foutief [Kolisi het in die 2011- ... ingesluit het.] nie in kolom 1 nie en [In 2012 het Kolisi ... 126-jaar geskiedenis.] nie in kolom 2 nie en/of foutief	
32.	Paragrawe in kolomfunksie nie in lyn nie en/of foutief	
33.	Opskrif [INTERNASIONAAL] nie na bokas en kursief verander nie en/of foutief	
34.	Paragraaf [INTERNASIONAAL] nie gesentreer nie en/of foutief	
35.	Eindnota nie na die woord [2013] ingevoeg nie en/of eindnotanommer [i] nie ingevoeg nie en/of foutief	
36.	Soek en vervang [springbokke] nie aangewend nie en/of foutief x2	
37.	[Springbokke] nie in bokas, vetdruk en 16 pt vervang nie en/of foutief	
38.	Opskrif [Persoonlike lewe] nie in vetdruk en kursief nie en/of foutief	
39.	Reëlnommering nie korrek in paragraaf aangewend nie [Kolisi is in 2016 ...] en/of foutief	
40.	Reëlnommering nie in twees nie en/of foutief	
41.	Opskrif [SIYA KOLISI] nie gekopieer en twee reëlafstande onder die laaste paragraaf in dieselfde formaat geplak nie en/of 'n rand van 3 pt nie aangewend nie en/of foutief	
42.	Eindnotateks nie in kursief en Courier New 10 pt ingevoeg nie en/of eindnota verskyn nie aan die einde van die dokument nie en/of foutief	
43.	Bladsy 1 en 3 nie vertikaal gesentreer nie en/of foutief	35

EKSAMENNOMMER **1** VRAAG 4B **2**

3 kantruimtes 2,54 cm/1"
4 reëlafstande/belyning
5 letterspasies
6 bokas/onderkas
7 lettertipe/-grootte
8 A4-portretbladsy
9 woordbreking
10 justeer

SIYA KOLISI

11 bk, Arial Black 16 pt, sentreer

Siyamthanda Kolisi (gebore op 16 Junie 1991) is 'n Suid-Afrikaanse Rugby-unie-speler wat vir die Suid-Afrikaanse na-sionale span, die Stormers in Super Rugby en Westelike Provinsie in die Curriebeker speel. Hy beskik oor die vermoë om in enige posisie in die ag-terlyn te speel, maar sover het hy die meeste as flank diens gedoen.

12 inkeping L+R teen 3 cm/1,18" 13 nuwe paragraaf

Kolisi was die eerste swartman wat in 'n internasionale rug-bywedstryd as kaptein van die **SPRINGBOKKE** uitgedraf het.

14 voeg tabel in – *AutoFit* inhoud 15 verwyder buiterande 16 Times New Roman 12 pt 17 voeg saam en sentreer, bk, vetdruk, 14 pt

AGTERGROND OOR DIE RUGBYMAN

18 bk, vetdruk

VOLLE NAAM	GEBOORTEDATUM	LENGTE	GEWIG	SKOOL
Siyamthanda Kolisi	16 Junie 1991	1,88 m	105 kg	Grey High School

19 voeg saam en sentreer, vetdruk, kursief ***Rugbyloopbaan***

Posisies gespeel	Spanne	Wedstryde gespeel	Wedstryde gewen	% Gewen **20 vetdruk, regsbelyn**
Flank	Westelike Provinsie	58	48	83%
Agsteman	Stormers	66	51	77%
Slot	Springbokke	31	22	71%

VROEËRE LEWE **21 bk, onderstreep**

Kolisi het in die verarmde township, Zwide, buite Port Elizabeth, grootgeword en het 'n moeilike lewe beleef. Teen ouderdom 12 het hy by 'n toernooi in Mosselbaai werwers se oog gevang en is 'n merietebeurs by Junior Grey in Port Elizabeth[1] aangebied. Later was hy ook lid van Grey High School se eersterugbyspan. Hy was tussen 2007 en 2009 deel van die Oostelike Provinsie se jeuggroep en het in die onder-16 Grant Khomo-week en die onder-18 Cravenweek gespeel voordat hy na die Westelike Provinsie verskuif het. **22 voetnota 23 voetnota: vetdruk, bk, Courier New 10 pt**

24 bladsybreuk

25 bladsynommer – onder gesentreer, in volgorde
26 begin by 10

[1] **OOSTELIKE PROVINSIE**

EKSAMENNOMMER **1** VRAAG 4B **2**

LOOPBAAN **27** bk, vetdruk
28 dubbelreëlafstand

Kolisi het in die 2011-Vodacombeker sy senior debuut vir Westelike Provinsie teen die Goue Leeus gemaak, en later in die jaar het besering onder ander spelers en internasionale plasings hom die geleentheid gebied om gereeld in die beginspan in die Curriebeker uit te draf. Tydens die veldtog het hy 13 keer gespeel en 4 drieë gedruk, wat kritieke punte teen hul bitter teenstanders, die Blou Bulle, ingesluit het.

29 loop aan **30** 1,5 reëls

In 2012 het Kolisi by die Stormers aangesluit en het onmiddellik 'n invloed gehad met 1 drie tydens die 16 wedstryde in die seisoen. As deel van die Springbokspan het hy in 2013 net in Westelike Provinsie se finale 3 wedstryde van die Curriebeker gespeel en hulle het op hul tuisveld in die finaal met 33–19 teen die Haaie verloor. Hy is op 20 Februarie 2017 as kaptein van die Stormers verkies. Hy het op 28 Mei 2018 Springbokkaptein geword - die eerste swart kaptein in die 126-jaar geskiedenis.

31 kolomme **32** kolomme in lyn

INTERNASIONAAL

33 bk, kursief **34** sentreer

Hy was lid van die Suid-Afrikaanse onder-20 span wat in 2010 en 2011 in die IRR se Junior Wêreldkampioenskap gespeel het. Hy het op 15 Junie 2013 in die Mbombela Stadion sy Springbokdebuut teen Skotland gemaak. Hy is as man van die wedstryd aangewys en sy span het met 30–17 gewen. Hy het in 2013[i] nog 9 keer as plaasvervanger vir die **SPRINGBOKKE** gespeel.

35 eindnota

36 soek en vervang x2
37 bk, vetdruk, 16 pt

24 bladsybreuk

25 bladsynommer – onder gesentreer

EKSAMENNOMMER **1** VRAAG 4B **2**

Persoonlike lewe

38 vetdruk, kursief

Kolisi is in 2016 met Rachel Smith getroud en sedert 2018 het hulle saam twee kinders. Sy seun, Nicholas Siyamthanda (2015) en dogter, Kezia, wat in 2018 gebore is. Sedert 2014 maak Kolisi se halfsibbe, Liyema en Liphelo, die kinders van Siya se ma, wat in 2009 oorlede is, deel van die Kolisi huishouding uit.

╪ 39 reëlnommering 40 tel in 2's 41 kopieer en 3 pt-rand

SIYA KOLISI

_____

[i] *Plaasvervanger*

42 Eindnota: kursief, Courier New 10 pt

43 bladsy 1 en 3 vertikaal gesentreer
25 bladsynommer – onder gesentreer

A	M	T
5	35	40

VRAAG 5A
Akkuraatheid: 3
Manipulasie: 4
TOTAAL: 7

AKKURAATHEIDSFOUTE	**PUNT**
Lees alle teks vir akkuraatheid	3

NR.	**MANIPULASIEFOUTE**	**PUNT**
1.	[EKSAMENNOMMER] nie in die [KODE]-veldkolom in die 3de brief ingevoeg nie en/of foutief	
2.	[VRAAG 5A] nie in die [KODE]-veldkolom in die 4de brief ingevoeg nie en/of foutief	
3.	Reëlafstande en/of belyning foutief	
4.	Letterspasies inkonsekwent en/of foutief	
5.	Bokas en/of onderkas foutief	
6.	Lettertipe en/of -grootte foutief	
7.	Datalys pas nie op EEN bladsy in nie en/of nie in landskaporiëntasie gedruk nie en/of foutief	
8.	Omvouing, kolomwydte, inligting in die verkeerde kolomme ingesleutel en/of foutief	
9.	Bykomende rekords en/of velde bygevoeg en/of foutief	4

OPMERKING 1:
- Datalys kan in Access in Arial/Calibri gedoen wees.
- Indien skermdruk van datalys ingedien is: Merk akkuraatheid (wat gesien kan word), trek nommer 8-fout vir omvouing af.
- Indien velde ontbreek: trek 2 akkuraatheidsfoute per veld af.
- Indien lysstruktuur gedruk is – merk slegs VRAAG 5B.
- Indien in 'n tabel ingesleutel:

OPSIE A: Aanvaar indien die tabel in Excel en Word ingesleutel is en die formaat van die tabel min of meer met die voorbeeld op die volgende bladsy ooreenstem:

NAAM	ADRES	DORP	KODE	TYD
Clinton Kruger	Albertsstraat 67	PAARL	7620	9:00
Henro Mathane	Bataviastraat 11	BELLVILLE	7493	9:00
Franco Widd	Korhaanstraat 24	PATERNOSTER	EKSAMENNOMMER	9:00
Thuso Modise	Aidastraat 63	STRAND	VRAAG 5A	9:00

1 EKSAMENNOMMER in kodekolom
2 VRAAG 5A in kodekolom
3 Reëlafstande, belyning
4 Letterspasies
5 Bokas/onderkas
6 Lettertipe, lettergrootte
7 1 landskapbladsy
8 Omvouing, kolomwydte
9 Bykomende rekords

A	M	T
3	4	7

Kopiereg voorbehou

Opsie B: Moenie aanvaar indien die formaat van die tabel met die voorbeeld hier onder ooreenstem nie – geen *mail merge*-proses is moontlik nie. Merk akkuraatheid: trek nommer 8-fout vir omvouing af.

	BRIEF 1	**BRIEF 2**	**BRIEF 3**	**BRIEF 4**
NAAM	Clinton Kruger	Henro Mathane	Franco Widd	Thuso Modise
ADRES	Albertsstraat 67	Bataviastraat 11	Korhaanstraat 24	Aidastraat 63
DORP	PAARL	BELLVILLE	PATERNOSTER	STRAND
KODE	7620	7493	EKSAMENNOMMER	VRAAG 5A
TYD	9:00	9:00	9:00	9:00

Opsie C: Aanvaar indien die tabel in Excel en Word ingesleutel is en die formaat van die tabel met die voorbeeld hier onder ooreenstem. Trek nommer 9-fout af – bykomende velde en/of foutief.

	NAAM	ADRES	DORP	KODE	TYD
BRIEF 1	Clinton Kruger	Albertsstraat 67	PAARL	7620	9:00
BRIEF 2	Henro Mathane	Bataviastraat 11	BELLVILLE	7493	9:00
BRIEF 3	Franco Widd	Korhaanstraat 24	PATERNOSTER	EKSAMENNOMMER	9:00
BRIEF 4	Thuso Modise	Aidastraat 63	STRAND	VRAAG 5A	9:00

OPMERKING 2: Bykomende nasienriglyne

Geen datalys nie Geen hoofdokument nie Saamgevoegde briewe	Moenie velde in VRAAG 5C nasien nie
Geen datalys nie Hoofdokument Saamgevoegde briewe	Sien velde in VRAAG 5B en 5C na indien die saamvoegproses gedoen is. Gaan die saamgevoegde velde (*merge fields*) na.
Datalys Geen hoofdokument nie Saamgevoegde briewe	Slegs VRAAG 5A en VRAAG 5C word gemerk.
Datalys Hoofdokument Geen saamgevoegde briewe nie	Sien slegs VRAAG 5A en VRAAG 5B na.

Kopiereg voorbehou

VRAAG 5B
Akkuraatheid: 5
Manipulasie: 14
TOTAAL: 19

AKKURAATHEIDSFOUTE	**PUNT**
Lees alle teks vir akkuraatheid, behalwe veldname	5

NR.	**MANIPULASIEFOUTE**	**PUNT**
1.	[EKSAMENNOMMER] nie as kopskrif linksbelyn ingevoeg nie en/of foutief. Dieselfde lettertipe en -grootte as in die res van die dokument	
2.	[VRAAG 5B] nie in die kopskrif (regsbelyn) ingevoeg nie en/of foutief. Dieselfde lettertipe en -grootte as in die res van die dokument	
3.	Reëlafstande en/of belyning foutief	
4.	Letterspasies inkonsekwent en/of foutief	
5.	Bokas en/of onderkas foutief	
6.	Lettertipe en/of -grootte foutief	
7.	Papieroriëntasie en/of papiergrootte foutief	
8.	Woordbrekingsfunksie gebruik en/of foutief	
9.	Linkerkantruimte nie teen 3 cm/1,1" gestel nie en/of foutief	
10.	Opskrif nie in hoofletters, vetdruk, New Times Roman 14 pt ingevoeg nie en/of foutief	
11.	Tabelstop nie teen 10 cm/4" vanaf die kantruimte gestel om die adres in te sleutel nie en/of foutief	
12.	Vandag se datum nie ingevoeg nie en/of foutief	
13.	Veldname nie na vetdruk verander nie en/of foutief	
14.	[ADRES]-veld nie ingevoeg nie en/of foutief	
15.	[DORP]-veld nie ingevoeg nie en/of foutief	
16.	[KODE]-veld nie ingevoeg nie en/of foutief	
17.	[NAAM]-veld nie ingevoeg nie en/of foutief	
18.	[TYD]-veld nie ingevoeg nie en/of foutief	
19.	[NAAM] en [HUB] nie in bokas ingevoeg nie en/of foutief	14

Kopiereg voorbehou

EKSAMENNOMMER **1** VRAAG 5B **2**

RUGBYWÊRELDBEKERPROEWE **10 bk, vetdruk, Times New Roman 14 pt**

3 Reëlafstande, belyning
4 Letterspasies
5 bk/ok
6 Font, fontgrootte
7 Papieroriëntasie, portret
8 Woordbreking, ander
9 Linkerkantruimte 3 cm/1,1"

11 Tabelstop 10 cm/4"

Boundaryweg 8
NEWLANDS **5 bk**
7700

20 Mei 2021 **12 datum**

13 veldname vetdruk

«ADRES» **14**
«DORP» **15**
«KODE» **16**

Geagte **«NAAM»** **17**

Ons stel alle spelers hiermee in kennis dat hulle die rugbyproewe moet bywoon indien hulle vir die Rugbywêreldbeker in 2023 wil kwalifiseer. Die proewe sal op 20 Mei 2021 by die Nuweland Rugbystadion plaasvind. Die proewe sal om **«TYD»** begin.

12 voeg datum in 18 tyd

As puik atleet met baie potensiaal, sal ons jou graag as deel van die groep wil hê.

Ons sien daarna uit om jou by die proewe te ontmoet.

Groete

SIPHIWE MAKEHLE **19 bokas**
HUB

A	M	T
5	14	19

VRAAG 5C
Manipulasie: 4
TOTAAL: 4

NR.	MANIPULASIEFOUTE	PUNT
1.	[VRAAG 5B] in kopskrif nie na [VRAAG 5C] op alle briewe verander nie en/of foutief	
2.	Geen brief met verwante velde vir Wiid nie en/of foutief	
3.	Geen brief met verwante velde vir Modise nie en/of foutief	
4.	Belyning foutief, portretoriëntasie nie gebruik nie, verkeerde papiergrootte, kantruimtes foutief, ander	4

EKSAMENNOMMER VRAAG 5C **1**

RUGBYWÊRELDBEKERPROEWE

Boundaryweg 8
NEWLANDS
7700

20 Mei 2021

Korhaanstraat 24
PATERNOSTER
EKSAMENNOMMER **2**

Geagte **Franco Widd**

Ons stel alle spelers hiermee in kennis dat hulle die rugbyproewe moet bywoon indien hulle vir die Rugbywêreldbeker in 2023 wil kwalifiseer. Die proewe sal op 20 Mei 2021 by die Nuweland Rugbystadion plaasvind. Die proewe sal om **09:00** begin. **2**

As puik atleet met baie potensiaal, sal ons jou graag as deel van die groep wil hê.

Ons sien daarna uit om jou by die proewe te ontmoet.

Groete

SIPHIWE MAKEHLE
HUB

EKSAMENNOMMER VRAAG 5C **1**

RUGBYWÊRELDBEKERPROEWE

Boundaryweg 8
NEWLANDS
7700

20 Mei 2021

Adiastraat 63
STRAND
VRAAG 5A **3**

Geagte **Thuso Modiso**

Ons stel alle spelers hiermee in kennis dat hulle die rugbyproewe moet bywoon indien hulle vir die Rugbywêreldbeker in 2023 wil kwalifiseer. Die proewe sal op 20 Mei 2021 by die Nuweland Rugbystadion plaasvind. Die proewe sal om **09:00** begin. **3**

As puik atleet met baie potensiaal, sal ons jou graag as deel van die groep wil hê.

Ons sien daarna uit om jou by die proewe te ontmoet.

Groete

SIPHIWE MAKEHLE
HUB

4 ander

A	M	T
	4	4

TOTAAL AFDELING B: 70

AFDELING C

VRAAG 6B

Akkuraatheid: 5
Manipulasie: 23
TOTAAL: 28

AKKURAATHEIDSFOUTE	PUNT
Alle nuwe teks wat ingevoeg is, nie korrek ingesleutel nie	5

NR.	MANIPULASIEFOUTE	PUNT
1.	[EKSAMENNOMMER] nie as kopskrif linksbelyn ingevoeg nie en/of foutief. Dieselfde lettertipe en -grootte as in die res van die dokument	
2.	[VRAAG 6A] nie na [VRAAG 6B] regsbelyn in die kopskrif verander nie en/of foutief	
3.	Rye foutief	
4.	Letterspasies inkonsekwent en/of foutief	
5.	Bokas en/of onderkas foutief	
6.	Lettertipe en/of -grootte foutief (Arial 10, Calibri 11, Courier New 12 aanvaarbaar)	
7.	Sigblad pas nie op EEN bladsy in nie en/of foutief en/of landskaporiëntasie nie gebruik nie en/of foutief	
8.	Horisontale en vertikale lyne nie ingevoeg nie en/of foutief	
9.	[SUID-AFRIKAANSE STATISTIEK] nie saamgevoeg en gesentreer nie en/of foutief	
10.	[RUGBY] nie saamgevoeg en regsbelyn nie en/of foutief	
11.	[WEDSTRYDE GESPEEL: 15] nie in ry 5 ingevoeg nie en/of foutief	
12.	Kolom C [GEBOORTEDATUM] nie ingevoeg nie en/of foutief	
13.	Kolom G [% GEWEN] nie ingevoeg nie en/of foutief	
14.	Kolom J [% GEWEN] nie ingevoeg nie en/of foutief	
15.	Kolom K [TOTAAL VERLOOR] nie ingevoeg nie en/of foutief	
16.	Opskrifte in ry 7 en 8 nie vetdruk en regsbelyn nie en/of foutief	
17.	Sigblad nie volgens GEBOORTEDATUM in stygende volgorde gesorteer nie en/of foutief	
18.	[TOTAAL] nie in ry 15 in bokas en vetdruk ingevoeg nie en/of foutief	
19.	Nuwe teks [HOOGSTE % GEWEN 2017:] nie in ry 17 in bokas ingevoeg nie en/of foutief	
20.	Nuwe teks [LAAGSTE % GEWEN 2018:] nie in ry 19 in bokas ingevoeg nie en/of foutief	
21.	Nuwe teks [GEM. OUDERDOM:] nie in ry 21 in bokas ingevoeg nie en/of foutief	
22.	Nuwe teks [AANTAL SPANNE:] nie in ry 23 in bokas ingevoeg nie en/of foutief	
23.	Alle syfers nie regsbelyn nie en/of foutief	
24.	Syfers nie na *number* met 1 desimaal geformateer nie en/of foutief	
25.	GEBOORTEDATUM nie na dd/mm/yyyy geformateer nie en/of foutief	
26.	Kolomwydtes nie aangepas nie en/of korrekte seladresse nie gebruik nie en/of foutief	
27.	Sigblad met ry- en kolomopskrifte gedruk en/of foutief	
28.	Vetdruk, kursief, ander foutief	23

Kopiereg voorbehou

EKSAMENNOMMER **1** VRAAG 6B **2**

3 rye
4 letterspasies
5 bk/ok
6 lettertipe en -grootte
7 1 bladsy, landskap
8 vertikale, horisontale lyne – buite vertikale lyne met/sonder lyn

SUID-AFRIKAANSE STATISTIEK **9** voeg saam en sentreer

10 voeg saam en regsbelyn

RUGBY

WEDSTRYDE GESPEEL: 15 **11** voeg teks in **12** voeg kolom C in **13** voeg kolom G in **14** voeg kolom J in **15** voeg kolom K in

16 kolomopskrifte vetdruk en regsbelyn SPELERS	SPAN	GEBOORTE-DATUM	OUDERDOM	WEN 2017	VERLOOR 2017	% GEWEN 2017	WEN 2018	VERLOOR 2018	% GEWEN 2018	TOTAAL VERLOOR
Nathan du Preez	Stormers	16/06/1992		11,0	4,0		10,0	5,0		
Tshepo Mofokeng	Haaie	10/01/1993		13,0	2,0		14,0	1,0		
Clinton Kruger	Blou Bulle	04/04/1994		12,0	3,0		13,0	2,0		
Bees Vermaak	SWD-Arende	15/05/1994		8,0	7,0		10,0	5,0		
Tshepo Modise	Cheetahs	06/10/1997		10,0	5,0		12,0	3,0		
Henro Mathane	Griekwas	12/12/1997		9,0	6,0		11,0	4,0		
17 sorteer in dalende volgorde volgens GEBOORTEDATUM	**TOTAAL**	**18** voeg teks in bokas en vetdruk in								

HOOGSTE % GEWEN 2017: **19** voeg teks in bokas in

LAAGSTE % GEWEN 2018: **20** voeg teks in bokas in

GEM. OUDERDOM: **21** voeg teks in bokas in

AANTAL SPANNE: **22** voeg teks in bokas in

23 syfers regsbelyn
24 *number* met 1 desimaal
25 datumformaat – dd/mm/yyyy
26 kolomwydtes/seladresse
27 geen ry- en kolomopskrifte
28 vetdruk, kursief, ander

A	M	T
5	23	28

Kopiereg voorbehou

VRAAG 6C
Akkuraatheid: 0
Manipulasie: 18
TOTAAL: 18

NR.	MANIPULASIEFOUTE	PUNT
1	[EKSAMENNOMMER] nie as kopskrif linksbelyn ingevoeg nie en/of foutief. Dieselfde lettertipe en -grootte as in die res van die dokument	
2.	[VRAAG 6B] nie in kopskrif na [VRAAG 6C] verander nie en/of foutief	
3.	Reëls foutief	
4.	Letterspasies inkonsekwent en/of foutief	
5.	Bokas en/of onderkas foutief	
6.	Lettertipe en/of -grootte foutief (Arial 10, Calibri 11, Courier New 12 aanvaarbaar)	
7.	Sigblad pas nie op EEN bladsy in nie en/of landskaporiëntasie nie gebruik nie en/of foutief	
8.	Horisontale en vertikale lyne nie ingevoeg nie en/of foutief	
9.	Sigblad nie gekopieer en in A26:K49 geplak nie en/of foutief	
10.	A: [OUDERDOM] nie bereken nie en/of foutief	
11.	B: [% GEWEN 2017] nie bereken nie en/of foutief	
12.	C: [% GEWEN 2018] nie bereken nie en/of foutief	
13.	D: [TOTALE KOSTE] nie bereken nie en/of foutief	
14.	E: [TOTAAL] nie bereken nie en/of foutief	
15.	F: [HOOGSTE % GEWEN 2017:] nie bereken nie en/of foutief	
16.	I: [LAAGSTE % GEWEN 2018:] nie bereken nie en/of foutief	
17.	J: [GEM. OUDERDOM:] nie bereken nie en/of foutief	
18.	I: [AANTAL SPANNE:] nie bereken nie en/of foutief	
19.	Formules nie gekopieer nie en/of foutief	
20.	[% GEWEN], [HOOGSTE % GEWEN 2017:] en [LAAGSTE % GEWEN 2018:] nie as % sonder desimale vertoon nie en/of foutief	
21.	[OUDERDOM:], [GEM. OUDERDOM:] en [AANTAL SPANNE:] nie as heelgetal vertoon nie en res nie as *number* met 1 desimaal vertoon nie	
22.	Alle syfers nie regsbelyn nie en/of foutief	
23.	Kolomwydtes nie aangepas nie en/of korrekte seladresse nie gebruik nie en/of foutief	
24.	Sigblad nie vertikaal en horisontaal gesentreer nie en/of foutief	
25.	Sigblad nie met ry- en kolomopskrifte gedruk nie en/of foutief	
26.	Reeks A26:K49 van sigblad nie geselekteer nie en/of foutief	18

Kopiereg voorbehou

	A	B	C	D	E	F	G	H	I	J	K
26	3 rye					SUID-AFRIKAANSE STATISTIEK					
27	4 letterspasies										
28	5 bk/ok										
29	6 lettertipe en -grootte 7 1 bladsy, landskap 8 vertikale, horisontale lyne			9 kopieer en plak sigblad A26:K49							RUGBY
30	WEDSTRYDE GESPEEL:	15									
31											
32			GEBOORTE-		WEN	VERLOOR	% GEWEN	WEN	VERLOOR	% GEWEN	TOTAAL
33	SPELERS	SPAN	DATUM	OUDERDOM			2017			2018	VERLOOR
34											
35	Nathan du Preez	Stormers	16/06/1992	29	11,0	4,0	73%	10,0	5,0	67%	9,0
36	Tshepo Mofokeng	Haaie	10/01/1993	28	13,0	2,0	87%	14,0	1,0	93%	3,0
37	Clinton Kruger	Blou Bulle	04/04/1994	10 27	12,0	3,0	11 80%	13,0	2,0	12 87%	13 5,0
38	Bees Vermaak	SWD-Arende	15/05/1994	27	8,0	7,0	53%	10,0	5,0	67%	12,0
39	Tshepo Modise	Cheetahs	06/10/1997	23	10,0	5,0	67%	12,0	3,0	80%	8,0
40	Henro Mathane	Griekwas	12/12/1997	23	9,0	6,0	60%	11,0	4,0	73%	10,0
41		TOTAAL		14	63,0	27,0		70,0	20,0		47,0
42											
43	HOOGSTE % GEWEN 2017:						87% 15				
44											
45	LAAGSTE % GEWEN 2018:									67% 16	
46											
47	GEM. OUDERDOM:			25 17							
48											
49	AANTAL SPANNE:			6 18							

19 kopieer formules
20 % sonder desimale
21 heelgetalle, *number* met 1 desimaal
422 syfers regsbelyn
23 kolomwydtes/seladresse
24 sigblad vertikaal en horisontaal gesentreer
25 ry- en kolomopskrifte
26 reeks A26:K49

A	M	T
	18	18

VRAAG 6D
Akkuraatheid: 0
Manipulasie: 12
TOTAAL: 12

NR.	MANIPULASIEFOUTE	PUNT
1	[EKSAMENNOMMER] nie linksbelyn as kopskrif ingevoeg nie en/of foutief. Dieselfde lettertipe en -grootte as in die res van die dokument	
2.	[VRAAG 6C] in kopskrif nie na [VRAAG 6D] verander nie en/of foutief	
3.	Sigblad nie met ry- en kolomopskrifte gedruk nie en/of foutief	
4.	Ry 1 tot 25 nie verskuil nie en/of foutief	
5.	Kolom B en C nie verskuil nie en/of foutief	
6.	A: [OUDERDOM] nie vertoon nie en/of foutief	
7.	B: [% GEWEN 2017] nie vertoon nie en/of foutief	
8.	C: [% GEWEN 2018] nie vertoon nie en/of foutief	
9.	D: [TOTAAL VERLOOR] nie vertoon nie en/of foutief	
10.	E: [TOTAAL] nie vertoon nie en/of foutief	
11.	F: [HOOGSTE % GEWEN 2017:] nie vertoon nie en/of foutief	
12.	G: [LAAGSTE % GEWEN 2018:] nie vertoon nie en/of foutief	
13.	H: [GEM. OUDERDOM:] nie vertoon nie en/of foutief	
14.	I: [AANTAL SPANNE:] nie vertoon nie en/of foutief	
15.	Selnommers/seladresse foutief	
16.	Kolomwydtes nie aangepas om die hele formule te vertoon nie en/of foutief en of fontgrootte foutief	
17.	Sigblad pas nie op EEN bladsy in nie en/of landskaporiëntasie nie gebruik nie en/of foutief	12

Kopiereg voorbehou

EKSAMENNOMMER **1** VRAAG 6D **2**

	A	D	E	F	G	H	I	J	K
26	SUID-AFRIKAANSE STATISTIEK								
27		**3 ry- en kolomopskrifte**							
28		**4 verskuil ry 1–25**							RUGBY
29		**5 verskuil kolom B–C**							
30	WEDSTRYDE GESPEEL:								
31									
32			WEN	VERLOOR	% GEWEN	WEN	VERLOOR	% GEWEN	TOTAAL
33	**SPELERS**	**OUDERDOM**			**2017**			**2018**	**VERLOOR**
34									
35	Nathan du Preez	=(TODAY()-C35)/365	11	4	=E35/$B$30	10	5	=H35/$B$30	=F35+I35
36	Tshepo Mofokeng	=(TODAY()-C36)/365	13	2	=E36/$B$30	14	1	=H36/$B$30	=F36+I36
37	Clinton Kruger	=(TODAY()-C37)/365	12 **6**	3	=E37/$B$30 **7**	13	2	=H37/$B$30 **8**	=F36+I36 **9**
38	Bees Vermaak	=(TODAY()-C38)/365	8	7	=E38/$B$30	10	5	=H38/$B$30	=F37+I37
39	Tshepo Modise	=(TODAY()-C39)/365	10	5	=E39/$B$30	12	3	=H39/$B$30	=F38+I38
40	Henro Mathane	=(TODAY()-C40)/365	9	6	=E40/$B$30	11	4	=H40/$B$30	=F40+I40
41		**10**	=SUM(E35:E40)	=SUM(F35:F40)	**10**	=SUM(H35:H40)	=SUM(I35:I40)	10	=SUM(K35:K40)
42									
43	HOOGSTE % GEWEN 2017:			**11**	=MAX(G35:G40)				
44									
45	LAAGSTE % GEWEN 2018:						**12**	=MIN(J35:J40)	
46									
47	GEM. OUDERDOM:	=AVERAGE(D35:D40)	**13**						
48									
49	AANTAL SPANNE:	=COUNTA(B35:B40)	**14**						

15 selnommers/seladresse
16 kolomwydtes/fontgrootte
17 pas op EEN landskapbladsy

A	M	T
	12	12

Kopiereg voorbehou

VRAAG 6E
Akkuraatheid: 3
Manipulasie: 9
TOTAAL: 12

AKKURAATHEIDSFOUTE	**PUNT**
Alle teks ingevoeg	3

NR.	**MANIPULASIEFOUTE**	**PUNT**
1	[EKSAMENNOMMER] nie as kopskrif linksbelyn ingevoeg nie en/of foutief. Dieselfde lettertipe en -grootte as in die res van die dokument	
2.	[VRAAG 6E] nie regsbelyn in kopskrif ingevoeg nie en/of foutief	
3.	[WEN EN VERLOOR 2017 VS 2018] nie as grafiektitel ingevoeg nie en/of foutief	
4.	Kolomgrafiek nie geskep nie en/of foutief	
5.	Inligting verkeerd geselekteer	
6.	Legende vertoon en/of foutief	
7.	Y-as nie ingevoeg nie en/of foutief	
8.	X-as nie ingevoeg nie en/of foutief	
9.	Datatabel nie met legendesleutels ingevoeg nie en/of foutief	
10.	Inligting in legendesleutels foutief	
11.	Bokas/onderkas foutief en/of letterspasies foutief	
12.	Grafiek nie as nuwe blad ingevoeg nie en/of landskaporiëntasie nie gebruik nie en/of foutief	9

Kopiereg voorbehou

EKSAMENNOMMER 1

VRAAG 6E 2

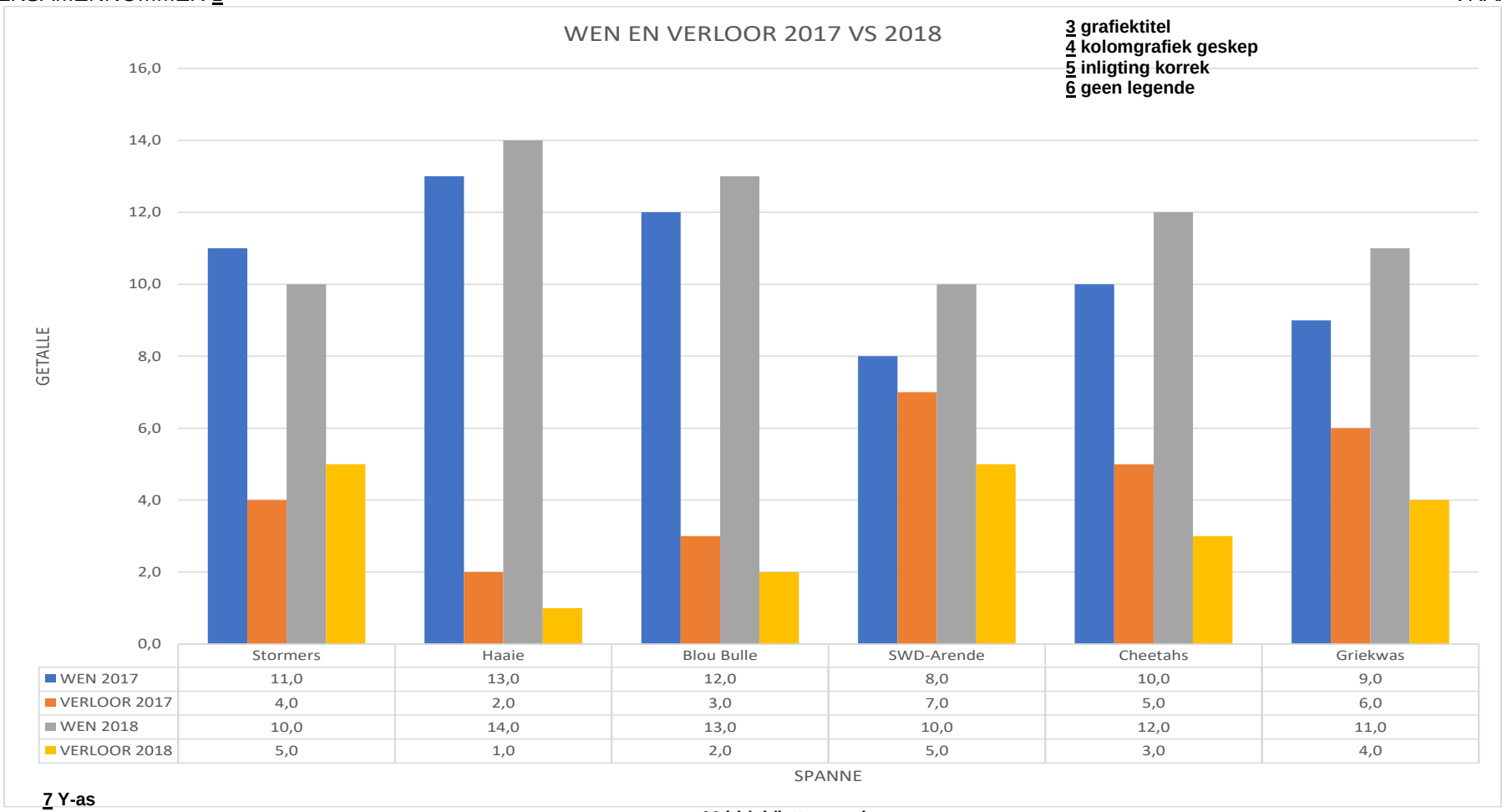

	Stormers	Haaie	Blou Bulle	SWD-Arende	Cheetahs	Griekwas
WEN 2017	11,0	13,0	12,0	8,0	10,0	9,0
VERLOOR 2017	4,0	2,0	3,0	7,0	5,0	6,0
WEN 2018	10,0	14,0	13,0	10,0	12,0	11,0
VERLOOR 2018	5,0	1,0	2,0	5,0	3,0	4,0

3 grafiektitel
4 kolomgrafiek geskep
5 inligting korrek
6 geen legende

7 Y-as
8 X-as
9 datatabel met legendesleutels
10 inligting in legendesleutel korrek

11 bk/ok/letterspasies
12 nuwe blad, landskap

A	M	T
3	9	12

TOTAAL AFDELING D: 70

AFDELING D

VRAAG 7
Akkuraatheid: 0
Manipulasie: 7
TOTAAL :7

NR.	MANIPULASIEFOUTE	PUNT
1.	[Speler se naam] nie ingevoeg nie en/of foutief	
2.	[Span] nie ingevoeg nie en/of foutief	
3.	[Ouderdom] nie ingevoeg nie en/of foutief	
4.	[Posisie] nie ingevoeg nie en/of foutief	
5.	[Gewig in kg] nie ingevoeg nie en/of foutief	
6.	[EKSAMENNOMMER] nie ingevoeg nie en/of foutief	
7.	Eienskappe en indekse vertoon en/of foutief	
8.	Struktuur pas nie op EEN bladsy in nie en/of portretoriëntasie nie gebruik nie en/of foutief	
9.	Bykomende velde ingevoeg	7

Columns

Name	Type	Size
Speler se naam	Short Text	25
Span	Short Text	16
Ouderdom	Integer	2
Posisie	Short Text	15
Gewig in kg	Long Integer	4
EKSAMENNOMMER	Short Text	13

1. **[Speler se naam] ingevoeg**
2. **[Span] ingevoeg**
3. **[Ouderdom] ingevoeg**
4. **[Posisie] ingevoeg**
5. **[Gewig in kg] ingevoeg**
6. **[EKSAMENNOMMER] ingevoeg**
7. **Eienskappe en indekse nie vertoon nie**
8. **1 portretbladsy**
9. **Bykomende velde ingevoeg**

A	M	T
	7	7

VRAAG 8
Akkuraatheid: 4
Manipulasie: 4
TOTAAL: 8

AKKURAATHEIDSFOUTE	**PUNT**
Lees alle teks vir akkuraatheid	4

NR.	**MANIPULASIEFOUTE**	**PUNT**
1.	[EKSAMENNOMMER] nie as veldnaam ingevoeg nie en/of foutief	
2.	Rekords gesorteer en/of foutief	
3.	Belyning foutief	
4.	Letterspasies en/of kantruimtes foutief	
5.	Bokas en/of onderkas foutief	
6.	Rekords pas nie op EEN bladsy in nie en/of landskaporiëntasie nie gebruik nie en/of foutief	
7.	[Ouderdom] nie as heelgetal vertoon nie en/of foutief	
8.	[Gewig in kg] nie as lang heelgetal vertoon nie en/of foutief	
9.	Data pas nie in ry in nie en/of bykomende rekords bygevoeg en/of kolomwydtes foutief	4

Table 1					
Speler se naam	**Span**	**Ouderdom**	**Posisie**	**Gewig in kg**	**EKSAMENNOMMER**
Clinton Kruger	Stormers	26	Loskopstut	120	Vraag 8
Tshepo Modise	Blou Bulle	28	Vleuel	90	
Henro Mathane	Haaie	24	Slot	100	
Tshepo Mofokeng	Stormers	33	Flank	108	
Bees Vermaak	Stormers	19	Haker	112	
Nathan du Preez	Haaie	22	Heelagter	88	

1 [EKSAMENNOMMER] ingevoeg
2 Geen sortering
3 Belyning
4 Letterspasies, kantruimtes
5 Bk/ok
6 1 landskapbladsy
7 [Ouderdom] heelgetal
8 [Gewig in kg] lang heelgetal
9 Data pas in ry, bykomende rekords, kolomwydtes

A	M	T
4	4	8

VRAAG 9
Akkuraatheid: 1
Manipulasie: 3
TOTAAL: 4

AKKURAATHEIDSFOUTE	**PUNT**
Nuwe ry met data nie ingevoeg nie en/of foutief	1

NR.	**MANIPULASIEFOUTE**	**PUNT**
1.	Rekord vir Nols Gerecke met ooreenstemmende inligting nie ingevoeg nie en/of foutief	
2.	Nie volgens Ouderdom in stygende volgorde gesorteer nie en/of foutief	
3.	Data pas nie in ry in nie en/of kolomwydtes foutief	
4.	Rekords pas nie op EEN bladsy in nie en/of landskaporiëntasie nie gebruik nie en/of foutief	3

Kopiereg voorbehou

Table 1					
Speler se naam	**Span**	**Ouderdom**	**Posisie**	**Gewig in kg**	**EKSAMENNOMMER**
Bees Vermaak	Stormers	19	Haker	112	
Nols Gerecke	Stormers	20	Senter	101	
Nathan du Preez	Haaie	22	Heelagter	88	
Henro Mathane	Haaie	24	Slot	100	
Clinton Kruger	Stormers	26	Loskopstut	120	Vraag 8
Tshepo Modise	Blou Bulle	28	Vleuel	90	
Tshepo Mofokeng	Stormers	33	Flank	108	

1 **Voeg Nols Gerecke en inligting in**
2 **Sorteer in stygende volgorde volgens ouderdom**
3 **Data pas in ry, kolomwydtes**
4 **1 landskapbladsy**

A	M	T
1	3	4

VRAAG 10
Akkuraatheid: 2
Manipulasie: 9
TOTAAL: 11

AKKURAATHEIDSFOUTE	**PUNT**
[EKSAMENNOMMER] en [VRAAG 10] nie ingevoeg nie en/of foutief	1
[GEMIDDELD] nie ingevoeg nie en/of foutief	1

NR.	**MANIPULASIEFOUTE**	**PUNT**
1.	[EKSAMENNOMMER] linksbelyn en [VRAAG 10] regsbelyn nie in opskrif ingevoeg nie en/of foutief	
2.	Korrekte kolomopskrifte nie gebruik nie en/of foutief	
3.	Kolomopskrifte nie in vetdruk nie en/of foutief	
4.	Kolomopskrifte nie oor 2 reëls en regsbelyn vertoon nie en/of foutief	
5.	Nie slegs [Stormers] geselekteer nie en/of foutief	
6.	Nie slegs Stormers-spelers onder 30 jaar vertoon nie en/of foutief	
7.	[GEMIDDELD] nie onder [Speler se naam] ingevoeg nie en/of foutief	
8.	Gemiddeld van [Gewig in kg] nie bereken nie en/of foutief	
9.	Gemiddeld van [Gewig in kg] nie as heelgetal vertoon nie en/of foutief	
10.	Pas nie op EEN bladsy in nie en/of portretoriëntasie nie gebruik nie en/of foutief	
11.	Bokas/onderkas foutief en/of inligting verkeerd belyn en/of foutief	
12.	Inligting nie in die korrekte rye en/of kolomme vertoon nie en/of belyning foutief en/of ander	(9)

Kopiereg voorbehou

EKSAMENNOMMER				VRAAG 10
Speler se naam	Span	Ouderdom	Posisie	Gewig in kg
Clinton Kruger	Stormers	26	Loskopstut	120
Bees Vermaak	Stormers	19	Haker	112
Nols Gerecke	Stormers	20	Senter	101
GEMIDDELD				111

1 **EKSAMENNOMMER linksbelyn en VRAAG 10 regsbelyn in opskrif**
2 **Korrekte kolomopskrifte**
3 **Opskrifte in vetdruk**
4 **Opskrifte regsbelyn oor 2 reëls**
5 **Slegs Stormers vertoon**
6 **Slegs Stormers-spelers onder 30 vertoon**
7 **Gemiddeld onder speler se naam ingevoeg**
8 **Gemiddeld van Gewig in kg bereken**
9 **Gemiddelde waarde as heelgetal vertoon**
10 **1 portretbladsy**
11 **Bk/ok, inligting korrek belyn**
12 **Inligting in korrekte rye en kolomme, belyning, ander**

A	M	T
2	9	11

TOTAAL AFDELING D: 30
GROOTTOTAAL: 200

Kopiereg voorbehou