higher education & training

Department:
Higher Education and Training
REPUBLIC OF SOUTH AFRICA

NASIENRIGLYN

NASIONALE SERTIFIKAAT

REKENAARPRAKTYK N5

8 November 2023

Hierdie nasienriglyn bestaan uit 23 bladsye.

Kopiereg voorbehou

AFDELING A

VRAAG 1

1.1 B
1.2 A
1.3 A
1.4 C
1.5 B
1.6 D
1.7 B
1.8 A
1.9 C
1.10 C
1.11 C
1.12 B
1.13 C
1.14 C
1.15 A
1.16 D
1.17 B
1.18 C
1.19 A
1.20 D

(20 × 1) **[20]**

VRAAG 2

2.1 Onwaar
2.2 Onwaar
2.3 Onwaar
2.4 Onwaar
2.5 Waar
2.6 Onwaar
2.7 Waar
2.8 Waar
2.9 Onwaar
2.10 Waar
2.11 Waar
2.12 Waar
2.13 Onwaar
2.14 Waar
2.15 Onwaar

(15 × 1) **[15]**

VRAAG 3

3.1	H
3.2	A
3.3	N
3.4	I
3.5	B
3.6	J
3.7	E
3.8	F
3.9	G
3.10	C
3.11	M
3.12	K
3.13	O
3.14	D
3.15	L

(15 × 1) **[15]**

VRAAG 4

4.1	Blog
4.2	Abstraksie
4.3	WAN
4.4	Meeluistering
4.5	E-pos
4.6	Kliënt-bediener
4.7	insig
4.8	Indringerware
4.9	Inligting
4.10	Besigheidsontleder

(10 × 1) **[10]**

Kopiereg voorbehou

VRAAG 5

5.1

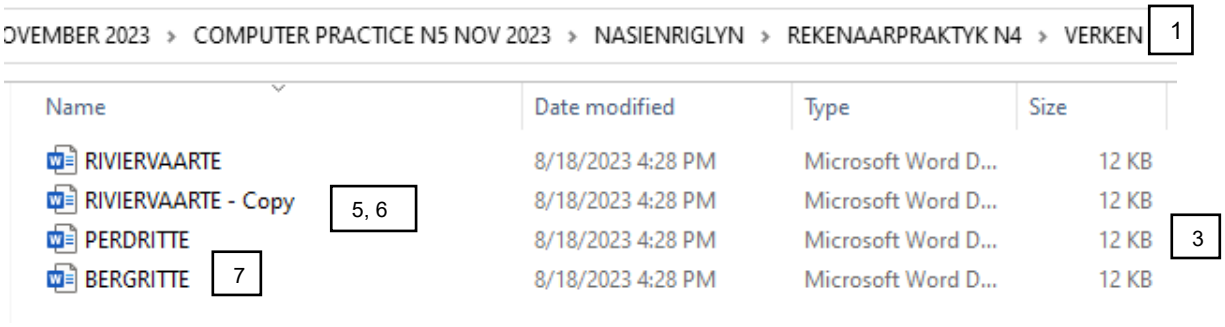

2. PERDESAFARI-, RIVIERVAARTE- en WILDRITTE-lêer nie verskuif nie
4. WILDRITTE nie geskrap nie
8. Inhoud nie gesorteer in dalende volgorde volgens lêernaam nie
9. Inhoud nie vertoon nie
10. Kopskrif met EKSAMENNOMMER en VRAAGNOMMER nie ingevoeg nie

1	Die VERKEN-vouer nie oopgemaak nie en/of verkeerd
2	Die PERDESAFARI-, RIVIERVAARTE- en WILDRITTE-lêer nie van die AKKOMMODASIE-vouer na die VERKEN-vouer geskuif nie, en/of verkeerd
3	Die lêer PERDESAFARI nie herbenoem na PERDRITTE in die VERKEN-vouer, en/of verkeerd
4	Die lêer WILDRITTE nie geskrap in die VERKEN-vouer nie, en/of verkeerd
5, 6	'n Kopie van die RIVIERVAARTE-lêer nie in die VERKEN-vouer geskep nie, en/of verkeerd
7	Die BERGRITTE-lêer nie gekopieer van die AKKOMMODASIE-vouer na die VERKEN-vouer nie, en/of verkeerd
8	Die inhoud van die VERKEN-vouer nie in dalende ('descending') volgorde volgens die lêername gesorteer nie, en/of verkeerd
9	Inhoud van die VERKEN-vouer nie vertoon nie, en/of verkeerd
10	Kopskrif met EKSAMENNOMMER (links) en VRAAGNOMMER (regs) nie ingesleutel nie, en/of verkeerd

A	M	T
0	10	10

(10)

5.2

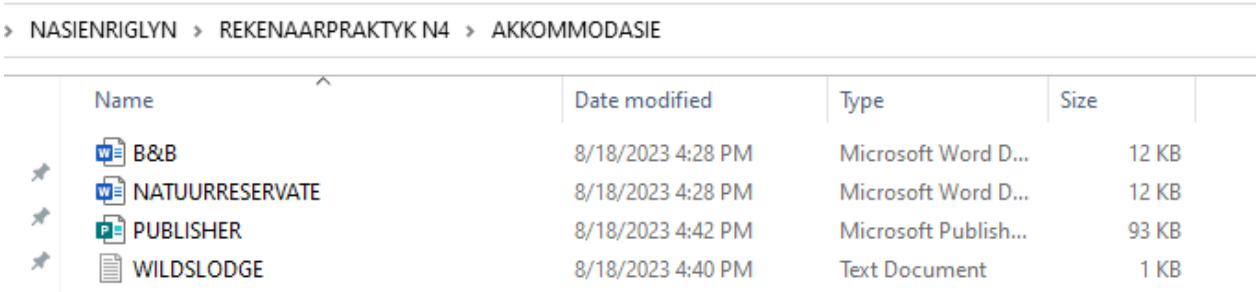

1	KORT LINKS nie verwyder nie, en/of verkeerd
2	GASTEHUIS nie hernoem na B&B nie, en/of verkeerd
3	WILDSLODGE-tekslêer nie geskep nie, en/of verkeerd
4	BERGRITTE nie hernoem na NATUURRESERVATE, en/of verkeerd
5	WYNLAND-Publisher-lêer nie geskep nie, en/of verkeerd
6	Inhoud van die AKKOMMODASIE-vouer nie vertoon nie, en/of verkeerd

A	M	T
0	6	6

(6)

5.3 5.3.1

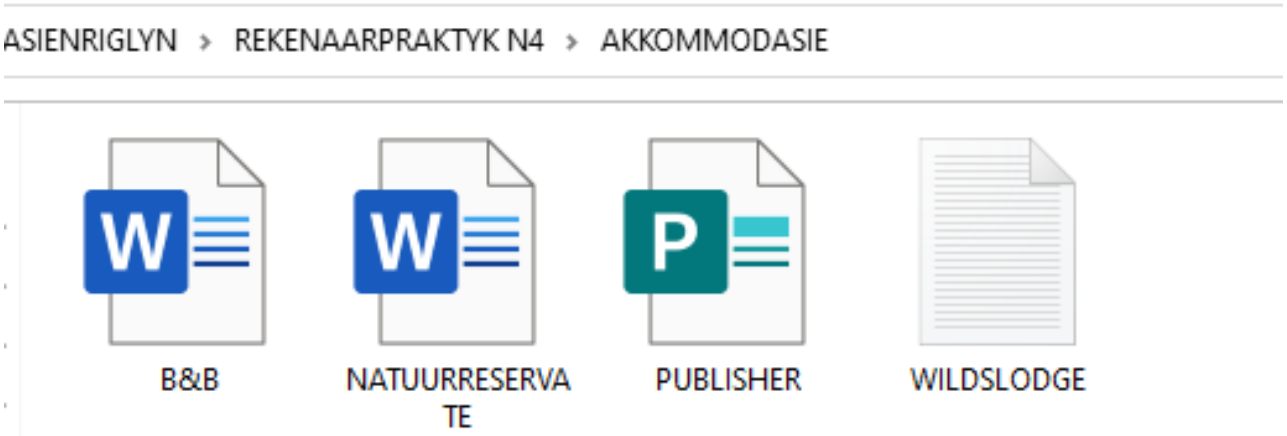

A	M	T
0	2	2

(2)

5.3.2

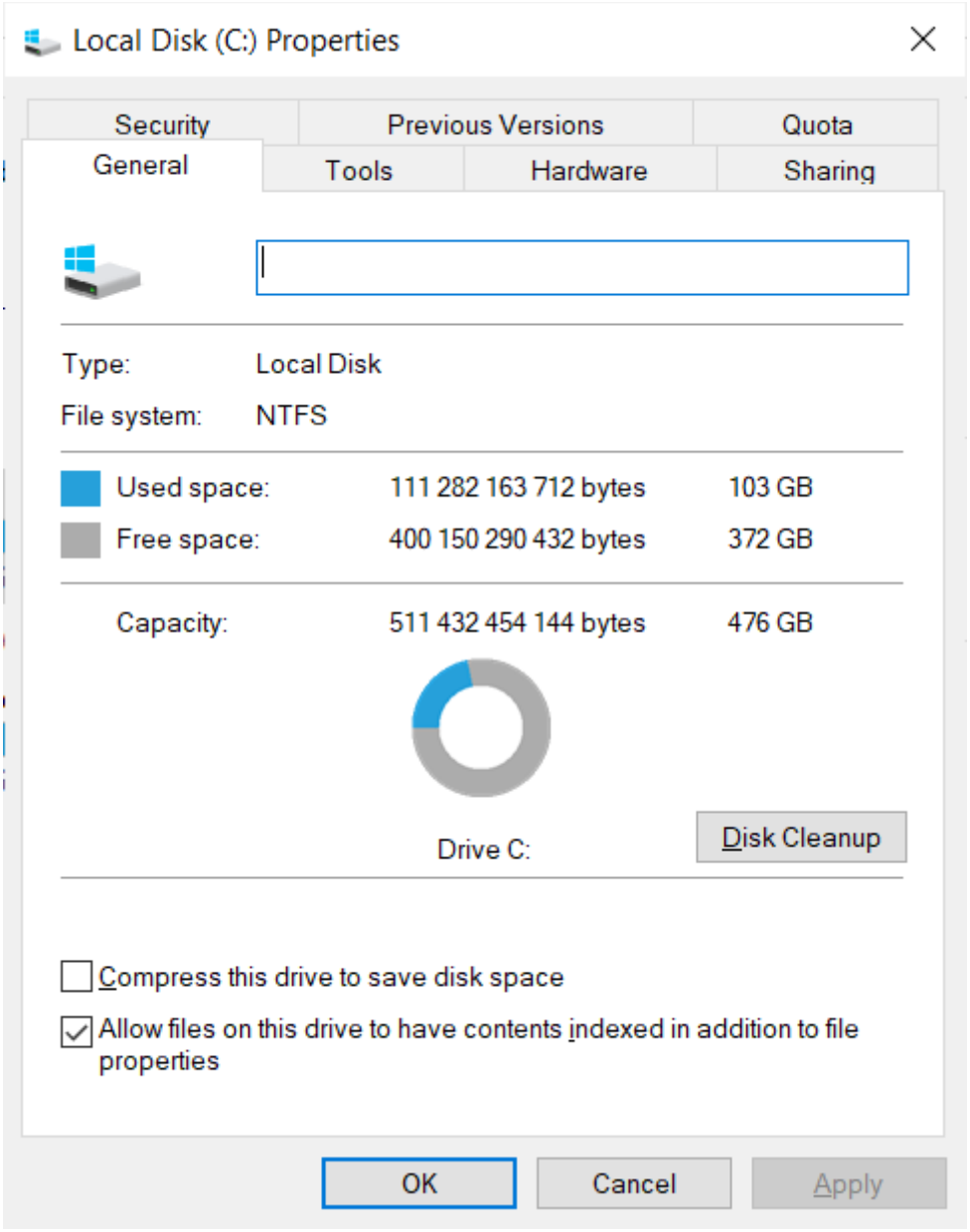

2	Die skyfspasie van die rekenaar nie vertoon nie

A	M	T
0	2	2

(2)
[20]

TOTAAL AFDELING A: 80

AFDELING B

VRAAG 6

VRAAG 6A

Akkuraatheid	2
Manipulasie	5
TOTAAL	7

AKKURAATHEID	
Lees alle teks vir akkuraatheid	2

NO.	MANIPULASIEFOUTE	PUNT
1	[EKSAMENNOMMER] nie in die [FOONNO]-veldkolom in die eerste faktuur ingevoeg nie, en/of verkeerd	1
2	[VRAAG 6A] nie in die [E-POSADRES]-veldkolom in die tweede faktuur ingevoeg nie, en/of verkeerd	1
3	Reëlafstand en/of belyning verkeerd	1
4	Letterspasies verkeerd	1
5	Bokas en/of onderkas verkeerd	1
6	Lettertipe en/of -grootte verkeerd (aanvaar Arial en Calibri in Access)	
7	Datalys pas nie op een bladsy nie. Datalys nie gedruk in landskaporiëntasie nie, en/of verkeerd	
8	Omvouing, kolomwydte, inligting verkeerd ingesleutel in die kolomme, en/of verkeerd	
9	Bykomende rekords of velde bygevoeg, en/of verkeerd	5

NOTA 1

- Datalys kan gedoen word in Access in Calibri/Arial.
- Indien skermdruk van datalys ingedien word: merk akkuraatheid en trek nommer 8 fout af vir omvouing.
- As velde ontbreek: trek 2 akkuraatheidsfoute per veld af.
- As datalysstruktuur gedruk word: sien slegs VRAAG 6B na.
- As 'n tabel ingesleutel is:
- Aanvaar as die tabel in Word/Excel ingesleutel is, en as die formaat van die tabel dieselfde is as in die tabel hier onder:

KLIëNTNAAM	ADRES	FOONNO	E-POSADRES	BESKRYWING	TOTAAL
Mnr H van Staden	Milnerstraat 5, MILNERTON	EKSAMENNOMMER	hvs@yahoo.com	Verblyf vir 5 nagte	R3500
Me A Silinga	Selbornestraat 1505, OOS-LONDEN	(043) 4567890	VRAAG 6A	Verblyf vir 3 nagte	R2100

NOTA 2: Bykomende nasienriglyne

Geen datalys nie Geen hoofdokument nie Saamgevoegde briewe	MOENIE velde in VRAAG 6C nasien nie
Geen datalys nie Hoofdokument Saamgevoegde briewe	MOENIE velde in VRAAG 6B en 6C nasien nie
Datalys Geen hoofdokument nie Saamgevoegde briewe	Sien slegs VRAAG 6A en VRAAG 6C na
Datalys Hoofdokument Geen saamgevoegde briewe	Sien slegs VRAAG 6A en VRAAG 6B na

KLIëNTNAAM	ADRES	FOONNO	E-POSADRES	BESKRYWING	TOTAAL
Mnr H van Staden	Milnerstraat 5, MILNERTON	EKSAMENNOMMER	hvn@yahoo.com	Verblyf vir 5 nagte	R3500
Me A Silinga	Selbornestraat 1505, OOS-LONDEN	(043) 4567890	VRAAG 6A	Verblyf vir 3 nagte	R2100

1 2

1. ***[EKSAMENNOMMER] in FOONNO-veldkolom, eerste faktuur***
2. ***[VRAAG 6A] in E-POSADRES-veldkolom, tweede faktuur***
3. ***Reëlafstand en/of belyning***
4. ***Letterspasies***
5. ***Bokas en/of onderkas***
6. ***Lettertipe en/of -grootte***
7. ***Datalys pas op een landskapbladsy***
8. ***Omvouing, kolomwydte, inligting verkeerd ingesleutel in die kolomme, en/of verkeerd***
9. ***Bykomende rekords of velde bygevoeg***

A	M	T
2	5	7

(7)

VRAAG 6B

Akkuraatheid	4
Manipulasie	20
TOTAAL:	24

NO.	AKKURAATHEID	PUNT
1	Lees alle teks vir akkuraatheid behalwe veldname	4

NO.	MANIPULASIE	PUNT
1	[EKSAMENNOMMER] nie as 'n voetskrif links ingevoeg nie, en/of verkeerd	
2	[VRAAG 6B] nie as 'n voetskrif regs ingevoeg nie, en/of verkeerd	
3	Reëlafstand, letterspasies, bokas/onderkas verkeerd	
4	Papieroriëntasie en/of papiergrootte verkeerd	
5	Kantruimtes nie verander na 3.81 cm/1.5" nie, en/of verkeerd	
6	[ZEN VILLAS] nie in 24 pt nie, en/of verkeerd	
7	[ZEN VILLAS] nie in hoofletters nie, en/of verkeerd	
8	Alle opskrifte in die briefhoof nie gesentreer nie, en/of verkeerd	
9	Alle opskrifte in die briefhoof nie in Britannic Bold nie, en/of verkeerd	
10	[KLIëNTNAAM]-veld nie ingevoeg nie, en/of verkeerd	
11	[ADRES]-veld nie ingevoeg nie, en/of verkeerd	
12	[FOONNO]-veld nie ingevoeg nie, en/of verkeerd	
13	[E-POSADRES]-veld nie ingevoeg nie, en/of verkeerd	
14	[BESKRYWING]-veld nie ingevoeg nie, en/of verkeerd	
15	[TOTAAL]-veld nie ingevoeg nie, en/of verkeerd	
16	Veldname nie verander na vetdruk nie, en/of verkeerd	
17	Datum nie ingevoeg nie, en/of verkeerd	
18	Kolomopskrifte in die tabel nie in hoofletters en vetdruk nie, en/of verkeerd	
19	Kolomopskrifte in die tabel nie gesentreer nie, en/of verkeerd	
20	[Maak alle tjeks ... ondersteuning!]-paragrawe nie gesentreer nie, en/of verkeerd	
21	[Maak alle tjeks ... ondersteuning!]-paragrawe nie Britannic 18 pt nie, en/of verkeerd	20

VRAAG 6B

3. Reëlafstand, letterspasie, bk/ok
4. Bladsyoriëntasie & -grootte
5. Kantruimtes 3.81cm/1.5"

ZEN VILLAS

6, 7

1e Verdieping, Suite C, Totneslaan 13, Kampsbaai, Kaapstad, 8005
E-posadres: zenenquiries@bookings.com

8, 9

AAN: **«KLIëNTNAAM»** *10*
12 **«ADRES»** *11*
«FOONNO»
«E-POSADRES» *13*

8 November 2023 *17*

BESKRYWING	HOEVEELHEID	EENHEIDSPRYS	TOTAAL
«BESKRYWING»	1	R700.00	«TOTAAL»

18, 19

14 *15*

TOTAL	«TOTAAL»

15

16 Vetdruk velde

Maak alle tjeks betaalbaar aan ZEN VILLAS.

Dankie vir jou ondersteuning!

20 Sentreer
21 Britannic Bold 18 pt

A	M	T
4	20	24

(24)

1

2

Kopiereg voorbehou

VRAAG 6C

Akkuraatheid	0
Manipulasie	4
TOTAAL:	4

NO.	MANIPULASIE	PUNT
1	[VRAAG 6B] nie verander na [VRAAG 6C] in voetskrif nie, en/of verkeerd	
2	Mnr H van Staden se faktuur en relevante velde nie gedruk nie, en/of verkeerd	
3	Me A Silinga se faktuur en relevante velde nie gedruk nie, en/of verkeerd	
4	Al twee fakture gedruk in portretoriëntasie en/of verkeerd	4

VRAAG 6C

ZEN VILLAS

1e Verdieping, Suite C, Totneslaan 13, Kampsbaai, Kaapstad, 8005
E-posadres: zenenquiries@bookings.com

AAN: **Mnr H van Staden**
Milnerstraat 5, MILNERTON
EKSAMENNOMMER
hvn@yahoo.com

2

8 November 2023

BESKRYWING	HOEVEELHEID	EENHEIDSPRYS	TOTAAL
Verblyf vir 5 nagte	1	R700.00	**R3500**

TOTAAL	**R3500**

4 beide fakture portretoriëntasie

Maak alle tjeks betaalbaar aan ZEN VILLAS.

Dankie vir jou ondersteuning!

VRAAG 6C

ZEN VILLAS

1e Verdieping, Suite C, Totneslaan 13, Kampsbaai, Kaapstad, 8005
E-posadres: zenenquiries@bookings.com

AAN: **Me A Silinga**
Selbornestraat 1505, OOS-LONDEN
(043)4567890
VRAAG 6A

3

8 November 2023

BESKRYWING	HOEVEELHEID	EENHEIDSPRYS	TOTAAL
Verblyf vir 3 nagte	1	R700.00	**R2100**

TOTAL	**R2100**

Maak alle tjeks betaalbaar aan ZEN VILLAS.

Dankie vir jou ondersteuning!

Indien geen data lys (VRAAG 6A) nie. moenie velde nasien nie.

A	M	T
0	4	4

(4)
[35]

Kopiereg voorbehou

VRAAG 7 (MICROSOFT EXCEL)

VRAAG 7B

Akkuraatheid	0
Manipulasie	20
TOTAAL:	20

NO.	AKKURAATHEID	PUNT
1	Lees alle teks vir akkuraatheidsfoute	5

NO.	MANIPULASIE	PUNT
1	[EKSAMENNOMMER] nie as 'n kopskrif links ingevoeg nie, en/of verkeerd	
2	[VRAAG 7B] nie as 'n kopskrif regs ingevoeg nie, en/of verkeerd	
3	Letterspasies en/of kantruimtes	
4	Bokas en/of onderkas verkeerd	
5	Lettertipe en -grootte verkeerd (Aanvaar Arial, Calibri Body, Courier New)	
6	Sigblad pas nie op een bladsy nie en/of landskaporiëntasie nie gebruik nie	
7	Hoofopskrif nie saamgevoeg oor A–I nie, en/of verkeerd	
8	Hoofopskrif nie Goudy Stout 24 pt nie, en/of verkeerd	
9	Nuwe kolom DAE BESTEE nie ingevoeg nie, en/of verkeerd	
10	Kolomopskrifte nie vetdruk en gesentreerd nie, en/of verkeerd	
11	A: [DAE BESTEE] nie bereken nie, en/of verkeerd	
12	B: [TOTAAL BETAAL] nie bereken nie, en/of verkeerd	
13	C: [AFSLAG (J/N)] nie bereken nie, en/of verkeerd	
14	D [AFSLAG TOEGESTAAN] nie bereken nie, en/of verkeerd	
15	E: [TOTAAL] nie bereken nie, en/of verkeerd	
16	F:[DUBBELKAMERS BESPREEK IN MEI] nie bereken nie, en/of verkeerd	
17	G: [TOTALE BEDRAG VIR EKSTRA DUBBELKAMERBESPREKINGS ONTVANG] nie bereken nie, en/of verkeerd	
18	H: [TWEEDE HOOGSTE TOTAAL BETAAL] nie bereken nie, en/of verkeerd	
19	I:[GEMIDDELDE PRODUKPRYS] nie bereken nie, en/of verkeerd	
20	J:[TOTALE AANTAL KLIëNTE ONTVANG IN MEI] nie bereken nie, en/of verkeerd	
21	Alle syfers nie vertoon as heelgetalle en bedrae as geldeenheid met twee desimale nie	
22	Vertikale en horisontale rande nie ingevoeg nie	
23	Nie gedruk op een A4-landskapbladsy nie	
		20

EKSAMENNOMMER 1

2 VRAAG 7B

ZEN VAKANSIEHUISE VAKANSIEBESPREKINGS

7 voeg saam oor A-I

8 Goudy Stout 24 pt, vetdruk

3. Letterspasies en kantruimtes
4. Bokas en onderkas
5. Lettertipe & -grootte
6. Pas op een landskapbladsy

MAAND: MEI 2022 9

9

KLIËNTNAAM	PRODUKTIPE	PRYS	IN	UIT	DAE BESTEE	TOTAAL BETAAL	AFSLAG (J/N)	AFSLAG TOEGESTAAN
Amanda Mundell	Ekstra dubbelkamer	R 1,350.00	8-May-22	9-May-22	1	R 1,350.00	NEE	0
Levona Windvogel	Ekstra dubbelkamer	R 1,350.00	10-May-22	4-Jun-22	25	R 33,750.00	JA	R 1,687.50
Wanda Makeleni	Dubbelkamer	R 1,050.00	5-May-22	7-May-22	2	R 2,100.00	NEE	0
Karisha Andries	Dubbelkamer	R 1,050.00	20-May-22	25-May-22	5	R 5,250.00	NEE	0
John Blou	Enkelkamer	R 850.00	5-May-22	10-May-22	5	R 4,250.00	NEE	0
Quinton Pieters	Enkelkamer	R 850.00	13-May-22	30-May-22	17	R 14,450.00	JA	R 722.50

10

TOTAAL	11	R 61,150.00
DUBBELKAMERS BESPREEK IN MEI		2
TOTALE BEDRAG VIR EKSTRA DUBBELKAMERBESPREKINGS ONTVANG		R 35,100.00
TWEEDE HOOGSTE TOTAAL BETAAL		R 14,450.00
GEMIDDELDE PRODUKPRYS		R 1,083.33
TOTALE AANTAL KLIËNTE ONTVANG IN MEI		6

A	M	T
0	20	20

12 TOTAAL BETAAL
13 AFSLAG (J/N)
14 AFSLAG TOEGESTAAN
15 TOTAAL
16 DUBBELKAMERS BESPREEK
17 TOTALE BEDRAG ONTVANG
18 2DE HOOGSTE PRODUKPRYS
19 GEMIDDELDE PRODUKPRYS
20 TOTALE AANTAL KLIËNTE ONTVANG IN MEI
21 Syfers nie vertoon as heelgetalle en bedrae as geldeenheid met twee desimale nie
22 Vertikale en horisontale randee nie ingevoeg nie
23 een A4-landskapbladsy

(20)

Kopiereg voorbehou

VRAAG 7C

Manipulasie	12
TOTAAL:	12

NO.	MANIPULASIE	PUNT
1	[VRAAG 7B] nie verander na [VRAAG 7C] nie, en/of verkeerd	
2	[DAE BESTEE] nie ingevoeg nie, en/of verkeerd	
3	[TOTAAL BETAAL]-kolom nie vertoon nie, en/of verkeerd	
4	[AFSLAG (J/N)] nie vertoon nie, en/of verkeerd	
5	[AFSLAG TOEGESTAAN] nie vertoon nie, en/of verkeerd	
6	[TOTAAL] VAN TOTAAL BETAAL nie vertoon nie, en/of verkeerd	
7	[DUBBELKAMER] nie vertoon nie, en/of verkeerd	
8	[TOTALE BEDRAG ONTVANG] nie vertoon nie, en/of verkeerd	
9	[2DE HOOGSTE] nie vertoon nie, en/of verkeerd	
10	[GEMIDDELDE PRODUKPRYS] nie vertoon nie, en/of verkeerd	
11	[TOTALE AANTAL KLIëNTE] nie vertoon nie, en/of verkeerd	
12	Nie gedruk op EEN A4-landskapbladsy nie en/of nie met ry- en kolomopskrifte gedruk nie	12

1 VRAAG 7C

	A	B	C	D	E	F	G	H	I
1	**ZEN VAKANSIEHUISE**								
2									
3	**BESPREKINGS**								
4									
5	MAAND: MEI 2022								
6									
7	**KLIëNTNAAM**	**PRODUKTIPE**	**PRYS**	**IN**	**UIT**	**DAE BESTEE**	**TOTAAL BETAAL**	**AFSLAG (J/N)**	**AFSLAG TOEGESTAAN**
8	Amanda Mundell	Ekstra dubbelkamer	1350	44689	44690	=E8-D8	=C8*F8	=IF(F8>5,"JA","NEE")	=IF(H8="JA",G8*5%,"0")
9	Levona Windvogel	Ekstra dubbelkamer	1350	44691	44716	=E9-D9	=C9*F9	=IF(F9>5,"JA","NEE")	=IF(H9="JA",G9*5%,"0")
10	Wanda Makeleni	Dubbelkamer	1050	44686	44688	=E10-D10	=C10*F10	=IF(F10>5,"JA","NEE")	=IF(H10="JA",G10*5%,"0")
11	Karisha Andries	Dubbelkamer	1050	44701	44706	=E11-D11	=C11*F11	=IF(F11>5,"JA","NEE")	=IF(H11="JA",G11*5%,"0")
12	John Blou	Enkelkamer	850	44686	44691	=E12-D12	=C12*F12	=IF(F12>5,"JA","NEE")	=IF(H12="JA",G12*5%,"0")
13	Quinton Pieters	Enkelkamer	850	44694	44711	=E13-D13	=C13*F13	=IF(F13>5,"JA","NEE")	=IF(H13="JA",G13*5%,"0")
14	TOTAAL						=SUM(G8:G13)		
15	DUBBELKAMERS BESPREEK IN M						=COUNTIF(B8:B13,"=DUBBELKAMER")		
16	TOTALE BEDRAG VIR EKSTRA DU						=SUMIF(B8:B13,"=EKSTRA DUBBELKAMER",G8:G13)		
17	TWEEDE HOOGSTE TOTAAL BET						=LARGE(G8:G13,2)		
18	GEMIDDELDE PRODUKPRYS						=AVERAGE(C8:C13)		
19	TOTALE AANTAL GASTE ONTVAI						=COUNTA(A8:A13)		

3

2

4

5

6 TOTAAL-FORMULE

7 DUBBELKAMERFORMULE

8 TOTALE BEDRAG ONTVANG-FORMULE

9 TWEEDE HOOGSTE-FORMULE

10 GEMIDDELDE PRODUKPRYS-FORMULE

11 TOTALE AANTAL KLIëNTE-FORMULE

12 Druk op een A4-landskapblady met ry- en kolomopskrifte

M	T
12	12

(12)

VRAAG 7D

Manipulasie:	8
TOTAAL:	8

NO.	MANIPULASIE	PUNT
1	[TOTAAL BETAAL] nie as 'n titel ingevoeg nie	
2	Sirkelgrafiek nie geskep nie, en/of verkeerd	
3	[EKSAMENNOMMER] links belyn en [VRAAG 7D] regs belyn nie as voetskrif nie ingevoeg nie, en/of verkeerd	
4	Data-etikette nie ingevoeg nie en/of nie Outside End nie, en/of verkeerd	
5	Legende nie vertoon bo die grafiek nie, en/of verkeerd	
6	Korrekte inligting nie vertoon in die legende nie	
7	Grafiek nie as 'n nuwe bladsy ingevoeg nie, en/of verkeerd	
8	Grafiek nie in landskaporiëntasie gedruk nie	8

***1 Grafiektitel** nie ingevoeg nie, of verkeerd*
***2 Sirkelgrafiek** nie geskep nie*

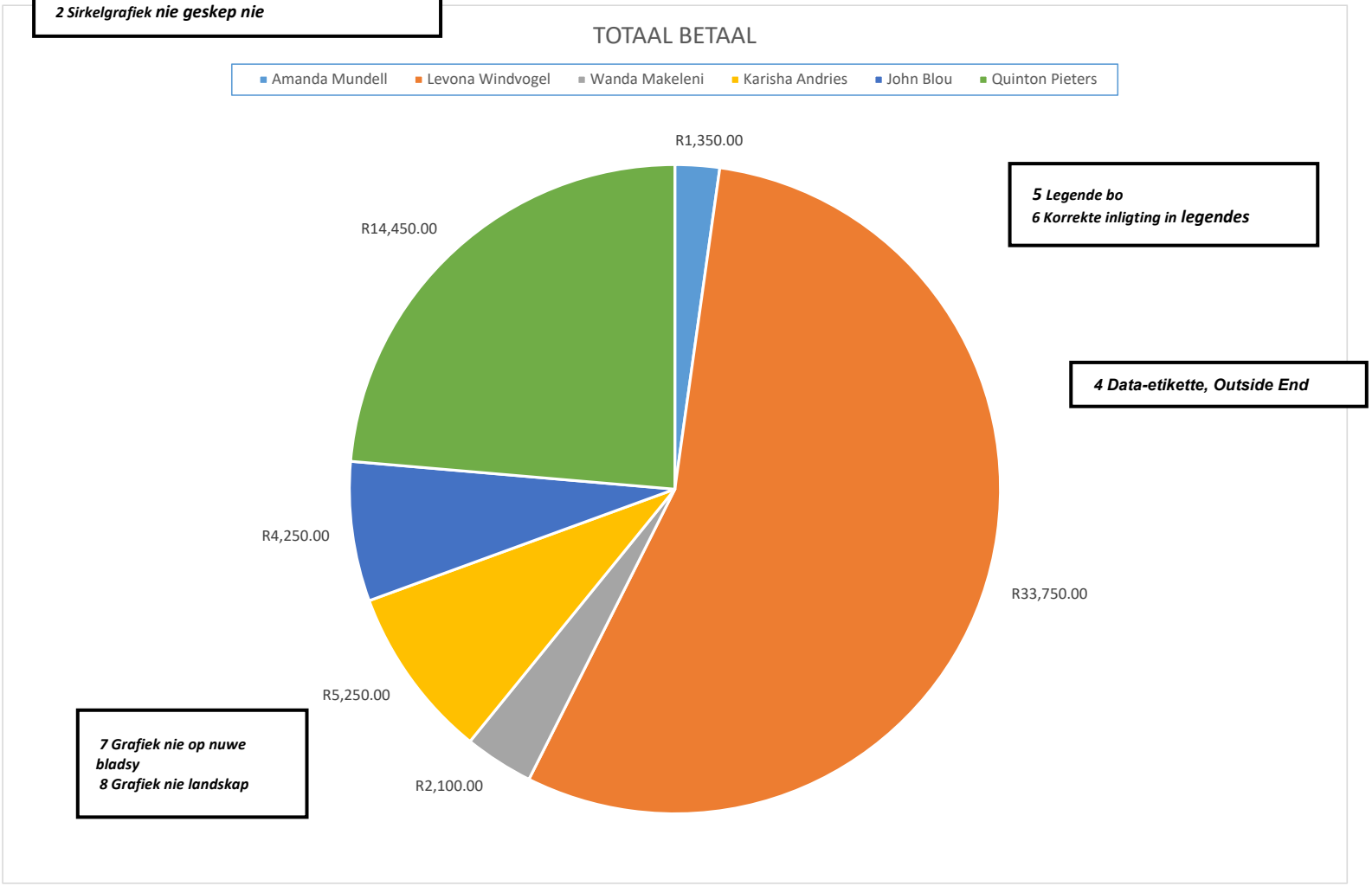

5 Legende bo
6 Korrekte inligting in legendes

4 Data-etikette, Outside End

7 Grafiek nie op nuwe bladsy
8 Grafiek nie landskap

M	T
8	8

(8)
[40]

3 Voetskrif [EKSAMENNOMMER] links, [VRAAG 7D] regs

EKSAMENNOMMER

VRAAG 7D

Kopiereg voorbehou

VRAAG 8

Akkuraatheid/Uiteensetting	5
Manipulasie	40
TOTAAL:	45

NO.	AKKURAATHEID/UITEENSETTING	PUNT
1	Lettertipe en -grootte nie dieselfde dwarsdeur	
2	Hoofletters/kleinletters	
3	Belyning	
4	Spelfoute	
5	Reëlafstand, letterspasies	5

NO.	MANIPULASIE	PUNT
1	BESOEKERSREKORDS VIR BEJAARDES nie herwin nie	
2	Kopskrif [EKSAMENNOMMER] linksbelyn en [VRAAG 8] regsbelyn nie in EXCEL ingevoeg nie, en/of verkeerd	
3	OPSOMMINGSTABEL nie geskep nie, en/of verkeerd	
4	Kategorieë nie op die OPSOMMINGSTABEL ingevoeg nie, en/of verkeerd	
5	AANTAL BESOEKERS-kolom nie geskep nie, en/of verkeerd	
6	% BESOEKERS-kolom nie geskep nie, en/of verkeerd	
7	AANTAL BESOEKERS en % BESOEKERS vir RUGPYN nie bereken nie, en/of verkeerd	
8	AANTAL BESOEKERS en % BESOEKERS vir NEKSPIERSPASMA nie bereken nie, en/of verkeerd	
9	AANTAL BESOEKERS en % BESOEKERS vir SPORTRUGBESERING-REHABILITASIE nie bereken nie, en/of verkeerd	
10	AANTAL BESOEKERS en % BESOEKERS vir FIBROMIALGIE nie bereken nie, en/of verkeerd	
11	AANTAL BESOEKERS EN % VAN BESOEKERS vir REHAB NA KNIEVERVANGING nie bereken nie, en/of verkeerd	
12	AANTAL BESOEKERS EN % VAN BESOEKERS vir REHAB NA HEUPVERVANGING nie bereken nie, en/of verkeerd	
13	TOTALE AANTAL BESOEKERS nie bereken nie, en/of verkeerd	
14	% BESOEKERS nie as % vertoon nie, en/of verkeerd	
15	% BESOEKERS nie met 0 desimale vertoon nie, en/of verkeerd	
16	Sirkelgrafiek nie geskep nie, en/of verkeerd	
17	Sirkelgrafiek nie ingevoeg onder die opsommingstabel nie	
18	Geskikte grafiektitel nie vertoon nie	
19	Legende nie vertoon nie, en/of verkeerd	
20	Legende nie aan die onderkant van die grafiek vertoon nie, en/of verkeerd	
21	Data-etikette nie vertoon nie, en/of verkeerd	
22	Data-etikette nie Outside End vertoon nie, en/of verkeerd	
23	Sigblad nie gedruk op EEN A4-landskapbladsy nie	
24	'n MS PowerPoint-aanbieding nie geskep nie, en/of verkeerd	
25	Drie skyfies nie geskep nie, en/of verkeerd	
26	Titelskyfie en inligting nie ingevoeg op SKYFIE 1 en/of verkeerd	

Kopiereg voorbehou

27	Grafiek nie ingevoeg op SKYFIE 2, en/of verkeerd	
28	Grafiek nie soos op Excel op SKYFIE 2, en/of verkeerd	
29	Titel en inhoud nie ingevoeg op SKYFIE 3, en/of verkeerd	
30	Geskikte ontwerp nie op aanbieding, en/of verkeerd	
31	Voorlegging nie as uitdeelstukke op EEN A4-bladsy gedruk nie, en/of verkeerd	
32	'n Notaboek, RUGPYN nie geskep nie, en/of verkeerd	
33	EKSAMENNOMMER nie as 'n afdeling geskep nie, en/of verkeerd	
34	NOTAS nie as 'n bladsy bygevoeg nie, en/of verkeerd	
35	Inhoud nie ingevoeg in tekshouers nie, en/of verkeerd	
36	Subopskrifte nie verander na Informal Roman 16 pt nie, en/of verkeerd	
37	Subopskrifte nie verander na vetdruk nie, en/of verkeerd	
38	Subopskrifte nie verander na hoofletters nie, en/of verkeerd	
39	Nie gedruk op EEN A4-bladsy nie	
40	Nie in portretoriëntasie gedruk nie	
		40

EKSAMENNOMMER VRAAG 8

OPSOMMINGSTABEL

KATEGORIE	AANTAL BESOEKERS	% VAN BESOEKERS
Rugpyn	14	54%
Nekspierspasma	4	15%
Sportrugbesering-rehabilitasie	3	12%
Fibromialgie	1	4%
Rehab na knievervanging	3	12%
Rehab na heupvervanging	1	4%
	26	

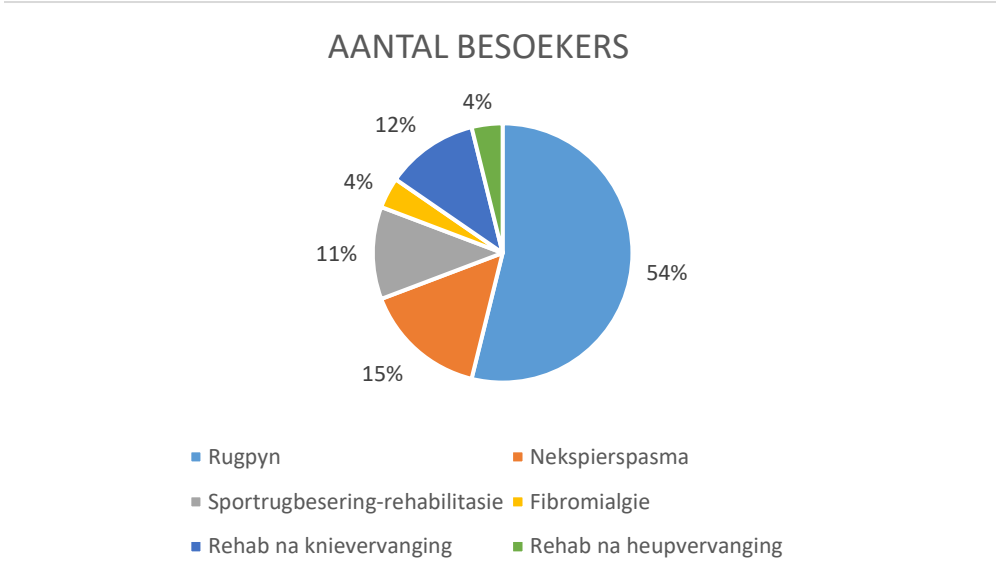

9/1/2023



1

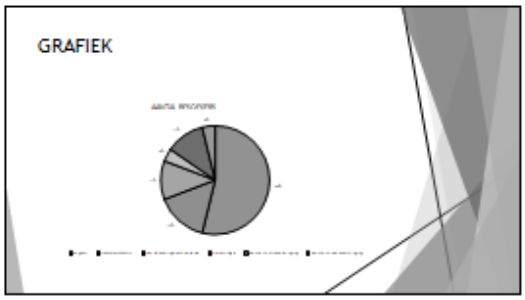

2



3

Kopiereg voorbehou

NOTAS

Friday, September 1, 2023 12:15 PM

SIGBLAD

Inligtingsillustrasie van 'n persentasie bejaarde besoekers wat aan rugpynverwante siektes ly.

GRAFIEK

Grafiese illustrasie van 'n persentasie besoekers wat aan rugpyn ly per kategorie.

AANBIEDING

Inligting oor die oorsake, voorkoming en behandeling van rugpyn.

[45]

TOTAAL AFDELING B: 120
GROOTTOTAAL: 200

Kopiereg voorbehou